

2008

5|25

Vol.88

毎月10日・25日発行

広報

て(かり)

冠山総合公園は市民の安らぎと憩いの場

「ばら」の美しい花と

香りが皆様をお出迎え

主な内容

各種健康審査が始まります
光市の財政状況
光市耐震改修促進計画(案)に対する
パブリックコメント実施結果
第1回「家族ふれあい教室(父親教室)」
「目指せ!親子遊びの達人」

いつまでも健やかな毎日を送るために

各種健康診査が 始まります



特定健診の問合せ

特定保健指導の問合せ

長寿医療制度の健康診査の問合せ

市民課保険年金係

☎0833(72)1400

健康増進課健康増進係

☎0833(74)3007

市民課高齢者医療係

☎0833(72)1400

国民健康保険制度に

加入の皆さんへ

特定健康診査・

特定保健指導が始まります

光市国民健康保険では、40歳から74歳までの被保険者を対象にメタボリックシンドロームに着目した健康診査と保健指導を実施します。この健診は、毎年受診することで効果が期待されます。自分の健康状態を把握し生活習慣病の予防や改善をしていくために、毎年の受診を習慣付けていくことが大切です。

対象者には、5月末に特定健康診査の受診券を郵送しますので、6月から9月までの期間に左頁表中の特定健康診査実施医療機関で受診してください。

健康診査項目 左頁表のとおり

健診結果・保健指導 健診結果は後日郵送します。保健指導の対象となった人には、健診結果と一緒に保健指導の利用券を同封しますのでぜひご利用ください。保健指導は基本的に無料です。（ただし食生活改善講座は500円程度の実費負担あり）

その他 65歳以上の人は特定健診に併せて介護保険による生活機能評価を行います。

長寿医療制度

（後期高齢者医療制度）

に加入の皆さんへ

健康診査を実施します

山口県後期高齢者医療広域連合では、長寿医療制度（後期高齢者医療制度）の被保険者を対象に、健康診査を実施します。生活習慣病を正しく理解し早期に対処するためには、健康診査を受診し、自己の健康状態を常に把握しておくことが大切です。被保険者の人には5月末に健康診査の受診券等を郵送しますので、左頁表の実施医療機関で受診してください。

健康診査項目 左頁表のとおり

健康診査対象とならない人

後期高齢者の健康診査は、生活習慣病を早期に見ることが主な目的であり、生活習慣病である次の疾病で定期的に医療機関で受診している人や入院中の人は、健康診査の対象になりません。

健康診査の対象にならない疾病

糖尿病、脳内出血、脳梗塞、脳動脈硬化、くも膜下出血、その他心疾患、高血圧性疾患、虚血性心疾患、

その他脳血管疾患、動脈硬化治療を受けている人の把握が困難なため、後期高齢者医療被保険者全員に受診券を送付します。対象とならない人はご了承ください。

光市特定健康診査等実施計画

「光メタボ減少プラン」

市では平成20年度からの特定健診と特定保健指導の実施にあたり、その基本となるものとして、計画策定の経緯・趣旨など11項目からなる「光市特定健康診査等実施計画」を策定しました。計画は「情報公開総合窓口」コーナーで閲覧できます。



健康診査実施内容一覧表

	特定健康診査	長寿医療制度の被保険者を対象とした健康診査
実施期間	6月1日～9月30日	
対象者 (健康診査受診券を郵送)	国民健康保険の加入者で、今年度に40歳～74歳の人 今年度は、昭和9年4月1日～昭和44年3月31日生まれの人 病院に6か月以上入院している人や妊産婦などは、一部対象外となります。	3月31日現在、75歳以上(一定の障害のある人は65歳)で4月1日から後期高齢者医療被保険者になった人 4月1日以降に75歳になられた等、被保険者になられた人へのご案内は7月以降に順次送付します。
健康診査項目	腹囲測定、血圧測定、血液検査(脂質・肝機能・血糖)、尿検査	問診、身体計測、打聴診、血圧測定、血液検査(脂質・肝機能・血糖)、尿検査、貧血検査
健診受診料	2,000円	500円
持参物	<ul style="list-style-type: none"> 健康保険証 健康診査受診券 	<ul style="list-style-type: none"> 後期高齢者医療被保険者証 健康診査受診券及び質問票
実施医療機関 (50音順)	市川医院、市山医院、牛島診療所、梅田病院、兼清外科、河村循環器神経内科、河内山医院、近藤整形外科、五嶋内科クリニック、新日本製鐵(株)光鋼管部診療所、たけなか医院、多田クリニック、田中医院、田村医院、佃医院、光総合病院、光中央病院、光内科消化器科、平岡医院、広田医院、松村医院、みちがみ医院、光武医院、守友医院、やまて小児科アレルギー科、大和総合病院、吉村医院	

介護予防のための

生活機能評価を実施します

介護が必要な状態になることを防ぎ、いつまでも自分らしく自立した生活を送るために、健康管理や生活管理の意識を高めることが大切です。市では、65歳以上(要介護・要支援認定者を除く)の人を対象に、6月から平成21年3月までの期間、介護予防健診として「生活機能評価」を実施します。

対象者 平成20年3月31日時点で満65歳以上(昭和18年4月1日以前生まれ)で、光市介護保険の第1号被保険者に該当し、要介護・要支援認定を受けていない人

健診内容 基本チェックリスト(25項目の問診) 生活機能チェック(問診、診察、身体計測、血圧測定) 生活機能検査(と)の結果 生活機能低下の恐れがある場合に、血液検査、心電図検査等を実施)

健診の結果、運動機能や口腔機能の低下、低栄養状態など生活機能の低下が心配され、今後介護や支援が必要になる可能性が高い人に市が介護予防サービスを提供します。

健診費用 無料

受診方法 ご加入の健康保険制度で異なりますので、下記を参照してください。

国民健康保険や後期高齢者医療保険に加入している人

対象の人は、特定健診や健康診査の受診券に表示しています。表示のある人は、特定健診または健康診査と一緒に受診してください。

右記以外の人(被用者保険加入者など)

地域包括支援センター(あいはらく光内)の窓口で、基本チェックリストを記入し、その結果生活機能低下の恐れがある場合は、介護保険課(あいはく光内)で受診券と問診票を発行しますので、上表の実施医療機関で生活機能評価を受けてください。

生活機能低下の恐れがない場合は、基本チェックリストのみで、生活機能評価は終わりです。

生活機能評価の問合せ 介護保険課

介護保険係 ☎0833(74)3003

介護予防サービスの問合せ 地域

包括支援センター ☎0833(74)3002

生活機能評価は、心身機能の低下をチェックし、寝たきり等の原因となる生活機能低下を早期に把握し、介護や支援が必要な状態を予防する健診です。



～ 四季を通じて花木が楽しめる ～

冠山総合公園イベント情報

第6回しょうぶ祭



問合せ 冠山総合公園管理事務所 ☎0833(74)3311

冠山総合公園では、5月31日(土)から6月8日(日)まで、「第6回しょうぶ祭」を開催します。期間中、園内の「せせらぎ水路」に沿って初夏を告げる花しょうぶ約2,500株が上品で美しい花を咲かせます。「庭園LIVE」や「山野草展」「苗木即売会」など、多くの楽しいイベントを予定しています。ぜひご来園ください。

期間中開催行事 10:00～16:00

しょうぶ祭スタンプラリー(台紙100円、空くじなし)
冠山総合公園内に5箇所設置してある合計5つのポイントのスタンプを全部押した人に、抽選で景品(季節の花木、特産品等)が当たります。

スタート(抽選会場)冠山総合公園売店
季節の花木即売会(花木販売所)
しょうぶ等、季節の花木を多数揃えています。

5 /

31

土

9:00～20:30 夜間庭園

山あじさい展(研修室)

ひかり山あじさいの会共催

小さいけれど、可憐でしっとりとした味わいの山あじさい約150点を展示します。即売会あり

夜間庭園(日本庭園、せせらぎ水路他)

ライトアップされた夜の「日本庭園」と「しょうぶ」をお楽しみください。

お菓子のつかみ取り

(花木販売所) 18:30～

小学生以下参加料無料



7

土

9:00～20:30 夜間庭園

初夏の山野草展(研修室) ひかり山草会共催
ひかり山草会の会員が丹精込めて育てた山野草約250鉢を展示します。即売会あり

庭園LIVE(日本庭園) 19:00～

出演 ロス・コイジス(フォルクローレ=南米民族音楽)

お菓子のつかみ取り

(花木販売所) 18:30～

小学生以下参加料無料



6 /

1

日

9:00～17:00

山あじさい展(研修室)

苗木100円くじ(花木販売所特設テント) 11:00～

100本限定・空くじなし

しょうぶ等の季節の花木が当たります。

2

月

9:00～17:00

山あじさい展(研修室) 16:00まで

3

火

～

6

金

9:00～17:00

8

日

9:00～17:00

初夏の山野草展(研修室) 16:00まで

2008初夏の撮影大会(園内) 10:00～

全日本写真連盟山口県本部主催のモデル撮影会

苗木100円くじ(花木販売所特設テント) 11:00～

100本限定・空くじなし

しょうぶ等の季節の花木が当たります。

山野草オークション(研修室前) 13:30～

13:00から受付開始

どなたでも参加できる楽しい「山野草」オークションです。



あじさい祭り

日時 6月8日(日)・15日(日) 9時30分～15時(雨天決行)
場所 あじさい苑(光スポーツ公園内)



あじさい苑では、6月中、夜間照明(21時まで)を点灯します。

【両日開催のイベント】

あじさい苗進呈 9時30分、先着300人(小学生以上)・無料

あじさい茶会 10時、先着200人・1000円

鉢花・盆栽・植木オークション 10時

花木・鉢物即売会 9時30分～15時

花・木の名前あてクイズ 11時、先着100人(小学生以上)・無料

(花の賞品を用意しています)

あじさいの挿し芽講習会 13時～・無料

【8日のみ開催のイベント】

松涛窯まつり(チャリティーバザー) 10時～15時

問合せ 都市整備課公園緑地係 ☎0833(72)1400

光市花壇コンクール(参加者募集)

まちを美しい花々で彩りませんか。参加団体には、花壇面積に応じてサルビアやマリーゴールド、アゲラタムの苗を無料配布します。

対象

Aブロック 自治会、婦人会、老人クラブ、公民館、子ども会等

Bブロック 会社、事業所、工場、官公庁等

Cブロック 幼稚園、保育園等

Dブロック 小学校、中学校、高等学校等

審査日 9月中旬(予定)

賞 各ブロックごとに優秀賞・優良賞・努力賞など

申込期限 6月2日(月)

申し込み・問合せ 都市整備課公園緑地係 ☎0833(72)1400



松くい虫防除の

薬剤散布にご協力ください

散布日時および区域

6月4日(水)

虹ヶ浜海岸松林・室積海岸松林・室積西湊および象鼻ヶ岬松林

散布開始時間

虹ヶ浜海岸の国道沿い午前4時頃

象鼻ヶ岬午前4時30分頃

室積西湊午前5時10分頃

室積海岸(新宮)午前6時頃

虹ヶ浜海岸の市道浜線沿い午前7時30分頃、午前9時すぎに終了予定

散布区域周辺の人には、事前に回覧や広報車などお知らせしますの
で、ご協力をお願いします。

雨天、強風の場合は翌日に順延となります。

使用薬剤 エコワン3フロアブル

(農林水産省登録第20897号)

(チアクロプリド3%、水、界面活性剤等97%)

問合せ 水産林業課林務係

☎0833(72)1400

『お願い』

散布日は、散布区域内に立ち入らないでください。

散布区域周辺では窓を閉め、洗濯物は屋外に干さず、自動車を駐車しないでください。

みつばちは薬剤に弱いいため、安全な場所に移動してください。

養魚池等は水を十分にはり、ピニールで覆いをするか、かけ流し

にしてください。

地上散布実施区域

地上散布実施区域



第13回 水道まつり

日時/場所 6月8日(日) 10時～ / 光市水道局林浄水場

キーワードは「水源涵養林」^{すいげんかんようりん}、「森」、「水」、「川」、「水道」です。森林や光の水について体験し、感じてみてください。

教育イベント
緑のダムといわれる「水源涵養林」の役割や仕組み、疑問点など分かりやすく説明します。川をつくり、守るといった重要な役割を持つ「水源涵養林」を体験してください。
また、募集した絵画(小学5年生)と作文(中学2年生)の表彰と展示を行います。



【会場周辺図】

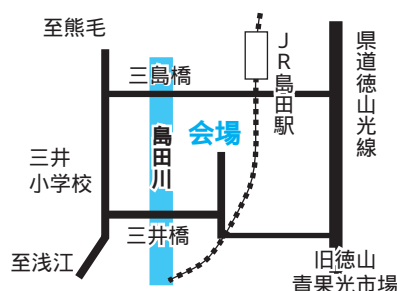

駐車場に限りがありますので、できるだけ乗り合わせ等でご来場ください。また、会場周辺では、係員や標識・案内板等の指示に従い安全にご通行ください。

問合せ 林浄水場

☎0833(77)0501

その他のイベント
場内見学 水道水が出来るまでを詳しく説明します。
利き水 光の水はどれかな? 飲み比べてみよう。
烏田川を使ったイベント(子供限定) 昨年の水上ロープウェイを改良、上手にゴールにたどり着けるかな。濡れてもよいように着替えを持ってきてね。
森のイベント 浄水場の森に、アスレチックができるぞ。みんなでチャレンジしてね。
廃油イベント 廃油(食用油)を持って集まるよ。廃油から作ったせっけんと交換し、豪華賞品が当たるゲームに参加できるよ。

水道週間 6月1日(日)～7日(土)

「ただいまアー 蛇口ひねって 水ゴクリ」

こうしてできる安全でおいしい水 「地域水道ビジョン」について

水道は、命の源として私たちの暮らしを守るとともに、快適な都市生活を築く基幹施設として、重要な使命と役割を果たしています。
光市の水道は、烏田川の川底を流れる伏流水を取水しています。取水した水は、まず沈殿池で大きなごみを取り除いた後、ろ過池に送り細かい泥やごみを取り除き、最後に、塩素でいるるる細菌を消毒して安全でおいしい水に生まれ変わります。

水道局では、市民の皆さんに良質の水をお届けするため、河川パトロールの強化や化学物質等を中心とした51項目の水質検査試験なども行っています。
「地域水道ビジョン」について
水道局では、本年度「ひかりがやく水のまち」光市水道光合成プラコン」を策定することとしています。これは、烏田川の伏流水という恵まれた水源を持つ安心・安全な光の水を、将来も絶やすことなく安定して給水し続けることを基本理念としています。現在、施設更新・高水準化期という新たなステージに突入した水道事業が、50年後のあるべき姿の実現に向け、直面する課題を乗り越えていくため、さまざまな施策に取り組む初動期間として、平成20年度から29年度までの目標を掲げています。

林浄水場を見学しませんか

水道局では、随時林浄水場の施設案内をしています。皆さんが毎日使っている水道の水が、どのようにしてつくられているか見学してみませんか。見学を希望する人は、事前にご連絡ください。

申し込み・問合せ
水道局業務課

☎0833(71)0700

林浄水場

☎0833(77)0501

水源である烏田川を守りましょう
安全でおいしい水は、烏田川の伏流水がきれいだからこそお届けすることができま。河川の汚れを防ぐために、洗剤の使いすぎや使用済みの食用油の取り扱いに気を付けましょう。また烏田川上流の森林の保護、育成も重要な課題です。未来の子どもたちに、安全でおいしい水を残していくため、一人ひとりが水の環境について考えてみましょう。

市長の まちづくりメッセージ

市役所では、毎月の初日に「市長のまちづくりメッセージ」を放送しています。市民の皆さんと『共創・協働のまちづくり』を進めていくため、その一部を掲載します。

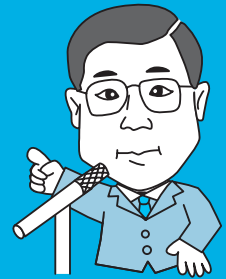

「後期高齢者医療制度」 について

本年4月から始まった後期高齢者医療制度は、原則75歳以上の約1300万人を対象とする公的医療保険です。この制度は、少子高齢化に伴う医療費の増加に対応し、持続可能な医療保険制度を確立することを目的として施行されたものですが、制度の運用が始まった途端、連日のように、制度をめぐる多くの問題が報道される事態になっています。特にこの制度の説明不足がマスコミ等で指摘されていますが、何が説明不足で、なぜこのような事態が起きているのでしょうか。

収などが大きな原因ではないかといわれています。

市では市広報に特集記事を昨年から数回にわたり掲載し、すべての市民の方々に説明し理解を求め、さらには制度導入直前の3月25日号の市広報に「制度に関するQ&A」を折り込み、全戸配布しました。それでも4月1日から15日までに電話を中心に400件を超える問い合わせがありました。担当部署ではそれぞれ問い合わせに対して、丁寧に対応するとともに、出前講座などを活用し、市民の皆さんに対し、理解を深めていただく努力をしているところですが、

このたびの事態について、我々は学ぶべき多くのことがあります。2年も前の、医療改革法の成立から準備を進めてきた制度が、国民になかなか浸透しなかった理由は、時代に合った医療保険制度の改革や見直しは重要な課題ですが、行政側の都合だけで国民の目線に立った議論や説明が不十分だったからではないでしょうか。

職員の皆さんも、光市における今年度の事業や、今後の

施策を実施する上で、事前の準備段階から、しっかりと計画を立案し、実行、検証し、更に行動を起こす、いわゆる、PDCAサイクルに沿って進めていくよう、また、常に市民の方々の共創・協働や、市民の目線に立ち、説明責任を果たすよう努めてください。

「牛島恵比須祭り」 について

えびすまつり

先月20日、晴天の下、牛島恵比須祭が開催されました。

この祭りは海上の安全と豊漁を祈願するため、江戸時代から続けられている牛島の伝統行事で、かつてはこの祭りに思いを寄せる多くの人々や見物客などでにぎわいを見せていました。最近では、過疎化や少子高齢化により、祭りへの参加者も減少し、神輿の担ぎ手も不足するなど、かつてのにぎわいが失われつつあります。そこで、祭りを少しでも盛り上げようと、市の水産振興担当職員や、その趣旨に賛同した有志の皆さんとともに私も参加しました。今年

は事情により海上パレードは



行われませんでしたが、代わりに職員有志が参加したことから、十数年ぶりに神輿は台車を離れ、肩に担がれての御神幸となり、地元の人々からも非常に喜ばれ、祭りは例年になく盛り上がりを見せました。

ここ数年、職員有志が、室積早長八幡宮秋季大祭や、先般開催された、東荷神社や佐田八幡宮の御式年祭に一市民として参加しています。

実際に体験することは、文化や風習、さらには多くの地域の人を知ることができ、貴重な経験となります。地域の大切な文化や風習を守り続けるためにも、こうした経験を職務に生かすことを期待しています。

平成19年度（平成20年3月末現在） 光市の財政状況

市では、市民の皆さんに本市の財政状況を理解していただくために、毎年2回その内容をお知らせしています。今回は、平成20年3月末現在の平成19年度一般会計、特別会計の予算執行状況のほか、市債（借入金）、市有財産の状況についてお知らせします。

平成19年度一般会計当初予算額は198億8,230万円でしたが、補正を経て最終予算額は216億4,096万円になりました。この予算額に対して、収入済額は203億245万円で収入率は93.8%、支出済額は185億3,004万円で支出率は85.6%となっています。なお、平成19年度の決算額は2か月間の出納整理期間後の平成20年5月末に確定します。

一般会計予算額 216億4,096万円

歳入の状況

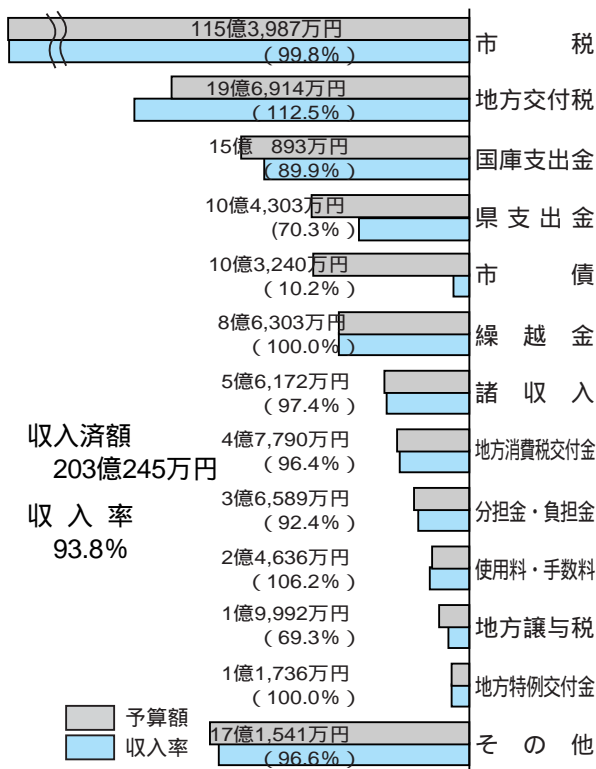

歳出の状況

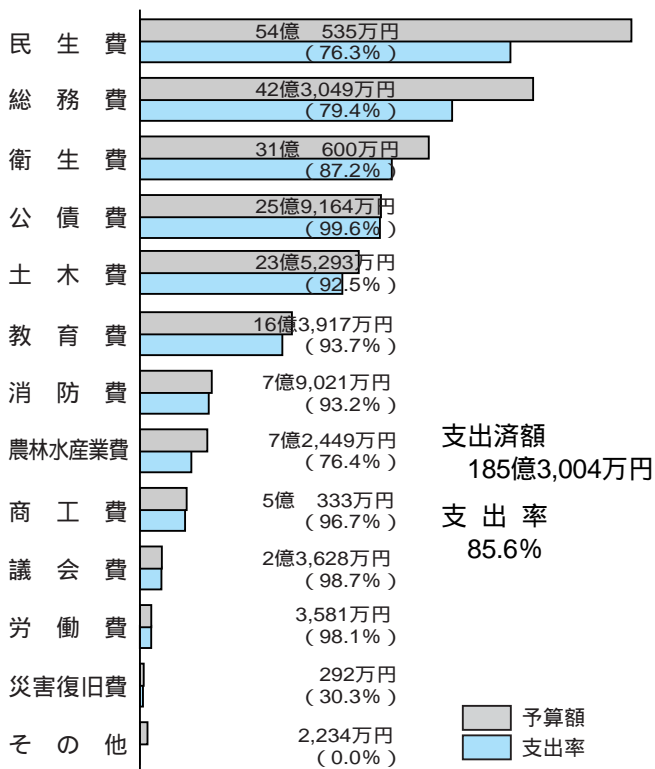

支出率とは、事業などが完了したもののうち、すでに支払いを終了した金額の予算額に対する割合を示したものです。



特別会計の執行状況

会計名	予算額	収入済額	支出済額
国民健康保険	61億5,524万円	52億9,317万円	54億2,485万円
簡易水道	2億1,925万円	9,983万円	1億8,285万円
墓 園	3,398万円	882万円	2,956万円
下水道事業	50億5,757万円	24億4,035万円	48億1,956万円
老人保健	50億8,503万円	43億9,275万円	46億1,846万円
介護保険	33億8,022万円	27億8,813万円	30億3,607万円

市債（借入金）の状況

会計名	現在高	
一 般 会 計	184億9,751万円	
特別会計	簡易水道	3億5,748万円
	下水道事業	141億1,315万円
	介護保険	2,562万円
一時借入金	0万円	

市有財産の状況

土地 	811万7,607 m ²	建物 	21万155 m ²	車両	155台
				有価証券等	15億5,628万円

春の叙勲

市内から1名が受章されました。おめでとうございます。



きょくじつたんこうしょう

旭日単光章

元県歯科技工士会長

もりもと しんいち

森本 新一さん(82)

光井3丁目

市職員採用試験のお知らせ

上級行政(一般) 3人程度

昭和54年4月2日から昭和62年4月1日までに生まれ、学校教育法に規定する大学(市長がこれと同等と認めるものを含む)を卒業または平成21年3月卒業見込みの人

上級行政(社会福祉士)

1人程度

昭和54年4月2日から昭和62年4月1日までに生まれ、学校教育法に規定する大学(市長がこれと同等と認めるものを含む)を卒業または平成21年3月卒業見込みの人で、図書館司書の資格取得者または平成21年3月末日までに図書館司書の資格を取得見込みの人

上級行政(図書館司書)

1人程度

昭和54年4月2日から昭和62年4月1日までに生まれ、学校教育法に規定する短期大学または大学(市長がこれと同等と認めるものを含む)を卒業または平成21年3月卒業見込みの人で、保育士および幼稚園教諭の両方の資格を有する人または平成21年3月末日までに当該資格を取得見込みの人

中級保育士

2人程度

昭和54年4月2日から平成元年4月1日までに生まれ、学校教育法に規定する短期大学または大学(市長がこれと同等と認めるものを含む)を卒業または平成21年3月卒業見込みの人で、保健師養成所等を平成21年3月卒業見込みの人で平成21年3月末日までに保健師の資格を取得見込みの人、または保健師資格取得者(いずれも昭和54年4月2日以降に生まれの人に限り)

中級保健師

2人程度

中央6丁目1-1

☎0833(72)1400

受験申込書などの郵送を希望する場合は、返信先を明記し、120円切手を貼付した封筒(A4が入るもの)を同封してください。

電子申請による受験申込希望者は、問い合わせいただくが、市ホームページ(<http://www.city.hikari.lg.jp>)掲載の手続きをしてください。

上級行政職(社会人枠)、初級行政職(一般)、初級行政職(身体障害者対象)の職員募集については、7月25日号の市広報でお知らせする予定です。

光総合病院職員

看護師

10人程度

採用日 平成20年8月1日

資格 昭和48年4月2日以降に生まれ、保健師助産師看護師法に基づく看護師免許取得者

受付期限 6月10日(火)(必着)

試験日 6月21日(土)

会場 光総合病院

受付・問合せ 光総合病院業務課
(〒7430022 光市虹ヶ浜2丁目10-1)

☎0833(72)1000

専用履歴書を送付しますので希望者は問い合わせください。

上級土木

4人程度

昭和49年4月2日から昭和62年4月1日までに生まれ、学校教育法に規定する大学(市長がこれと同等と認めるものを含む)の工学部土木工学科(これに準ずる学部学科を含む)を卒業または平成21年3月卒業見込みの人

採用日 平成21年4月1日以降

試験日 7月20日(日)

会場 光市総合福祉センター

(あいぱーく光)いきいきホール

受付期限 6月20日(金)(当日消印有効)

受付・問合せ 光市役所人事課
人事研修係(〒7438501 光市)

光市耐震改修促進計画(案)に対する パブリックコメント実施結果

案件名	光市耐震改修促進計画(案)について
募集期間	平成20年3月25日～4月24日
担当課	建設部建築住宅課
問合せ	☎ 0833(72)1400

光市耐震改修促進計画(案)に対し、「ご意見をお寄せいただきありがとうございます」とご意見をいただきました。ご意見等とそれに対する市の考え方の概要は次のとおりです。今後は、お寄せいただいたご意見などを踏まえながら最終的な計画をまとめます。

提出者数 1人
提出方法 Eメール
提出者区分 光市に住所がある個人

意見等概要

今回の診断計画の中で曖昧な表現(主要道路)で書かれていたが、国道一八八号近辺というような明確な表記の必要があると思います。

もちろん、国道一八八号のみ必要というわけではないと思いますので、計画を実施する幹線については、具体的に記述するべきだと考えます。

山口県全体の震度予想図が載っていましたが、これでは光市の予想震度が曖昧です。

山口県全体の予想震度を記載するのはいいと思いますが、併せて光市もビックアップするべきではないでしょうか。

沿岸部については、液状化現象による被害や発生する可能性がある津波の被害等の情報が一切ありませんでした。地震が発生した場合には、ただ単純に、家屋の倒壊等による被害だけではなく複数の要因(地すべり等)により被害が拡大する恐れがあります。あらかじめ複数の地震の被害を考察することによって、市民に危険意識を持たせることが重要なのではないのでしょうか。

考え方(概要)

本計画の対象区域は市内全域としていきます。「地震発生時に通行を確保すべき道路」については、現在のところ指定してありません。

今後、山口県耐震改修促進計画で指定される予定の道路を基本に、光市地域防災計画で指定されている緊急輸送道路等の調査を行い、構造や周辺状況等を勘案した上で、本計画に位置付けることとします。

「今後30年以内に震度6弱以上の揺れに見舞われる確率の分布図」は、(独)防災科学技術研究所によって公開されている地震ハザードステーションの地図より引用しています。

本市の地震影響度を分かりやすくするため、分布図を判読できる範囲内で拡大表示します。

本計画では、耐震性が不十分な建築物の耐震化を促進することで、建築物や人命の被害を軽減することを目的としていますので、液状化、津波、地すべり等による被害には触れておりません。

しかし、地震防災関連情報の提供は、建築物の所有者の意識啓発を図るために重要なことであると考えておりますので、今後、市民に分かりやすい地震防災に関する情報の提供に努めます。

まちの話題

木と手作りのぬくもり

木馬の寄贈

「手作りおもちゃ工房 洗^{ひがう}」主宰の加来英彦さん（虹ヶ丘3丁目）から、光市子育て支援センター（チャイベビステーション）に木馬や木製の動物ミニカーの寄贈がありました。

加来さんからの遊具の寄贈は、今回で3回目。子どもたちに、木のぬくもりのある手作りおもちゃで遊んで欲しいとの思いが込められています。



恵比須まつり

牛島恵比須祭

海の安全と豊漁を祈願する、牛島の伝統の恵比須祭が、4月20日(日)に開催されました。

晴天に恵まれ、絶好の祭り日和の中で、3人の神職と、礼服を着て威儀を正した島の人々により、牛島八幡宮での神事が行われた後、祭りのハイライトである、ご神体が移された神輿が島を巡る、御神幸になりました。

近年、高齢化により神輿の担ぎ手が不足し、神輿を台車に乗せての、御神幸が続いていましたが、今年、市職員有志が参加したことで、神社の急な階段も、ものともせず、神輿を肩に担いでの御神幸が実現し、牛島の人々は大喜びでした。

駐輪マナーを守ろう

光駅前駐輪場早朝指導

光駅前の駐輪マナーの向上のため、警察署と市の職員による早朝指導が、5月12日(月)から16日(金)まで駅東側の駐輪場で行われました。

これは、新学期を迎え、新たな利用者へのマナー指導と、歩道などへの駐輪が目立ってきたことの改善のために行ったものです。

駅西側の駐輪場は比較的空いているので、東側が満車の時はそちらに駐輪し、駐輪場以外に自転車を置かないでください。

また、駐輪場に放置されたままの自転車の所有者は、利用者の迷惑になりますので、早急にお持ち帰りをお願いします。



ポタンの花が

美しく咲き誇る

冠山総合公園ばたん祭

4月19日(土)から29日(祝)にかけて、冠山総合公園で「ばたん祭」が開催されました。

ポタンの花は、古来より多くの歌人から、咲き誇る豊穡さを賛美され「百花の王」とも呼ばれるほどの美しい花です。期間中は、天候にも恵まれ市内外から多くの人が鑑賞に訪れ、大輪の美しい花を楽しみました。

また、期間中に日本庭園で行われた「夜間庭園LIVE」では、ライブアップされた夜のポタンや、美花による二胡の演奏などの美しい音色が、観客を魅了しました。

す た か が か 通信

6月

問合せ 健康増進課(あいぱーく光)

☎0833(74)3007

育児相談
1 歳児お誕生相談
歯の健康相談

日時・場所 5日(木) 13時30分～
15時・あいぱーく光/11日(木) 9時
30分～11時・大和公民館/16日(用)
9時30分～11時・室積公民館/26日
(木) 9時30分～11時・三島公民館

* おもちゃ移動広場を開催
木のおもちゃで
一緒に遊びましょ
う。安心・安全な
おもちゃと遊び方
を紹介します。



内容 育児相談：身体計測、個別保健相談など 1 歳児お誕生相談：身体計測、事故防止、予防接種の個別相談、歯科相談 歯の健康相談：口腔内チェック、歯磨き指導、相談

あいぱーく光において、2 歳児歯科相談を実施しています。対象者には事前案内をします。

持参物 育児相談：母子健康手帳 1 歳児お誕生相談：母子健康手帳、案内用紙、使用中の歯ブラシ 歯の健康相談：使用中の歯ブラシ、母子健康手帳(大人は健康手帳)

健康相談

日時・場所 3日(火)・周防公民館/11日(木)・大和公民館/16日(用)・室積公民館/26日(木)・三島公民館/27日(金)・浅江公民館 いずれも9時30分～11時

内容 健康に関する相談、血圧測定、尿検査など
健康増進課では、月曜日から金曜日(祝日を除く)の9時から16時30分まで、随時相談(電話も可)に応じます。

また、禁煙相談、脳いきいき相談(もの忘れ、認知症予防などの相談)、専門医師による心の健康相談も予約制で行っています。



成人歯科健診

日時・場所 5日(木) 13時30分～14時30分・あいぱーく光
対象者 2 歳児の保護者、妊産婦、40 歳以上の市民
内容 歯科医師による歯周疾患健診、歯科衛生士による歯科指導など
持参物 母子健康手帳、健康手帳、使用中の歯ブラシ

3 歳児健診

日時・場所 20日(金) 12時50分～13時50分・あいぱーく光
内容 身体計測、歯科健診、小児科診察、栄養・歯科・保健相談など
持参物 母子健康手帳、健康診査票(事前に配布)、尿

離乳食教室

日時 18日(木) 13時～15時(受付は13時30分まで)
場所 あいぱーく光
対象 3～4 か月児とその保護者
内容 離乳食のお話、育児相談、身体計測
持参物 母子健康手帳、案内用紙

休日診療所のお知らせ



診療科目 / 内科系・外科系
診療時間 / 9時～17時
電話番号 / 0833(74)1399

6月の診療日 / 1日(日)、8日(日)、15日(日)、22日(日)、29日(日)
外科系で1日(日)は耳鼻科、8日(日)は眼科、29日(日)は皮膚科の医師が診療します。

受診の際は、必ず健康保険証、お薬手帳をお持ちください。



場所：総合福祉センターあいぱーく光
車出入口から入ってすぐ左

からだ元気

ヘルシーメニュー

旬の食材「新ジャガイモ」を使って
ジャガイモのビタミンCは他の食品に含まれる
ビタミンCと比較すると、加熱による損失が
少ないのが特徴です。



新ジャガと牛肉の

オイスターソース煮込み

材料：4人分（調理時間約20分）

新ジャガイモ...500g 牛細切れ肉...200g
絹さや...30g 塩...少々 サラダ油...大さじ1/2
A〔顆粒チキンスープの素（中華風）...小さじ
1/2 オイスターソース...大さじ2 コショウ...
少々〕

作り方

ジャガイモは水でよく洗う。絹さやは筋を取り、
塩少々を入れた熱湯で色よくゆでて水にとる。

フライパンにサラダ油大さじ1/2を入れて中火
で熱し、ジャガイモを5分間いためる。牛肉を加
えてさらにいため、肉全体に火を通す。

Aの材料と水カップ1と1/2を加え、落としぶ
たをして中火にかける。時々混ぜながら汁気が
なくなるまで煮詰める。

器に盛り、絹さやを散らす。

1人分栄養価

エネルギー238kcal たんぱく質12.0g 脂質
10.0g カルシウム12mg 鉄1.4mg カリウム
709mg ビタミンC45mg 食物繊維1.8g 食塩
相当量1.1g

（三井地区食生活改善推進員）

4月25日号のヘルシーメニューの作り方に誤
りがありました。お詫びして訂正します。

（誤）～、火が通ったらすぐに を加えて
さっと混ぜる。 （正）～、火が通ったらす
ぐに に加えてさっと混ぜる。

あなたの健康

応援します。



問合せ 光総合病院
0833(72)1000 FAX0833(72)6018
Eメール hikari@hospital.city.hikari.lg.jp

あなたにもできます ハンズオンリーCPR（心肺蘇生法）

想像してください。あなたは駅で東京行き
の新幹線を待っています。あなたの目の前で、50
歳くらいの男性が突然卒倒しました。あなたは
どう行動しますか。

突然倒れた人を助けるためには、AED（自動
体外式除細動器）をなるべく早く使うべきです
が、それだけでは不十分です。

最近、CPR（心肺蘇生法）を正しく行うこと
が、救命のためには非常に重要であることが分
かってきました。

アメリカ心臓協会は、目の前で突然倒れた成人
に対しては、ハンズオンリーCPRを行ってくだ
さいと呼び掛けています。ハンズオンリーCPRと
は、人工呼吸をしないCPRです。目の前で倒れた
人を見たら、すぐに次のようにします。

119番に通報する。

胸の中央を強く、速く押す。（胸が4～5cm沈
むくらい、1分間に100回のテンポで押す。）

知らない人に口対口人工呼吸をするのは抵抗
感があります。そのため、CPRをためらってし
まう人が多かったのですが、ハンズオンリー
CPRはそのハードルを低くでき、より多くの
人がCPRをしてくれると期待されています。

ハンズオンリーCPRは簡単にできますが、講
習会に参加し人形を相手に練習をすると、長い
間忘れません。

アメリカ心臓協会は一般の市民に対し、ハー
トセイバーAEDという心肺蘇生法の講習会を開
いています。日本では日本ACLS協会が全国で
コース展開を行っています。ホームページ
(<http://www.acls.jp>)をご覧ください。もちろん
光市近辺でもコースを行っています。

あなたの力で、命の助かる人がいるのです。
正しい心肺蘇生法を習ってみませんか。

（光総合病院 麻酔科 竹中智昭 医師）

暮らしの 情報ひろば

お知らせ



日本赤十字社 ミヤン
マー・サイクロン災害
中国大地震救援金受付

受付窓口 全国の郵便局
郵便振替口座名義 日本赤
十字社

口座番号 001102
5606 (両救援金とも、口
座番号は同じです。振替用紙
の通信欄に「ミヤンマー・サ
イクロン」もしくは「中国大
地震」と明記してください。
)

問合せ 社会福祉課福祉総
務係(あいはく光)
☎0833(74)3000

循環器内科に

常勤の医師が着任
5月19日から光総合病院の

循環器内科に赤川英三医師が
着任しました。

光総合病院循環器内科
赤川英三医師



問合せ 光総合病院業務課
☎0833(72)1000

2008 日本列島ク リーン大作戦

「小さな親切」運動光支部
では、『2008 日本列島
クリーン大作戦』を実施しま
す。市民の皆さんの積極的な
ご参加をお願いします。

日時 6月1日(日) 7時30
分～8時30分(雨天の場合は
中止します。)

集合場所 次の最寄りの場
所に、開始時刻までに集合し
てください。

〔室積地区〕室積公民館前、
光青年の家前

〔光井地区〕市役所前、光井
公民館前

〔島田地区〕旧市民館跡駐車
場(アルク横)

〔浅江地区〕浅江公民館前



清掃内容 国道188号沿
いのごみ拾いと除草など
ごみは、家庭ごみのように
正しく分別してください。草
は、植木の下などその場に敷
き込んでください。
持参物 手袋など(ごみ袋は

用意します。)
問合せ 教育委員会生涯学
習課
☎0833(74)3604

カラス捕獲の 銃器に注意

カラスによる農作物等への
被害を防ぐため、市内の一部
の地域で銃器によるカラスの
捕獲を実施します。捕獲は、
市の許可を受けた光市有害鳥
獣捕獲隊の皆さんが行いま
す。猟銃が使用されますの
で、くれぐれもご注意の上、
事故防止にご協力ください。

捕獲期間 5月31日(土)～6
月15日(日)

捕獲区域 岩田・三輪・塩
田・東荷・岩田立野地区(た
だし、石城山鳥獣保護区は除
く)

問合せ 水産林業課林務係
☎0833(72)1400



夜間でも市税等の納付が
できます。
開設日 5月30日(金)、
6月11日(水)、6月23日(月)
時間 20時まで
場所 市役所
1階税務課
取扱業務
市税等の収納
および納付相談

夜間収納
相談窓口



郵便局から市税等を納付
する場合は郵便振替用紙
は、収納係に備え付けてい
ます。

問合せ 税務課収納係
☎0833(72)1400

**「光市の文化財」と
「神籠石サミット開催
の記録」の発刊・販売**

光市内の国・県・市指定の文化財を紹介する「光市の文化財」と、平成18年度・19年度に開催した第1回・第2回神籠石サミットの報告記録である「神籠石サミット開催の記録」を発刊しました。両書とも1部1000円で販売します。詳細は、教育委員会文化振興課までお問い合わせください。

問合せ 教育委員会文化振興課
☎0833(74)3607

**農業委員会委員一般選挙
立候補手続きの説明会**

農業委員会委員一般選挙が7月6日(告示は6月29日)に行われます。ついては、次の日程で説明会を行いますので、関係者は出席してください。

なお、必要書類は当日会場でお渡しします。

日時 6月12日(木) 13時30分

場所 市役所 3階大会議

室

問合せ 選挙管理委員会事務局
☎0833(72)1400

介護相談員派遣事業

市では、介護相談員を市内の介護保険施設等に派遣しています。相談員は、利用者の疑問、不満、不安などを聴き取り、問題解消に努めます。

相談員の派遣施設 光富士白苑、光寿苑、やまと苑、光中央病院、しまた川苑、ナイスクアまほろば、和光苑、長養園
その他の施設でも介護保険課で随時相談に応じます。気軽にご利用ください。

問合せ 介護保険課(あいぱく光)
☎0833(74)3003

**全国ごみ不法投棄
監視ウィーク**

5月30日(金)～6月5日(木)ルールを破り道路や山林公園などへ勝手にごみを捨てる不法投棄が後を絶ちません。不法投棄は、私たちの住

むまちの景観を損なうだけでなく、土壌・水質汚染など自然環境にも大きな影響を与え、いつたん汚れた自然を元に戻すには長い時間と膨大な費用がかかります。

市では、美しいまちを子どもたちに伝えるため、不法投棄ごみの防止、回収の取り組みを行っています。

市民の皆さんも決まりを守り、ごみの適正処理等に協力をお願いします。

問合せ 環境事業課
☎0833(72)1400

**アスベストによる健康
被害救済の特別遺族給
付金について**

平成13年3月26日以前に石綿(アスベスト)による疾病で死亡された労働者のご遺族で、時効により労災保険給付を受ける権利が消滅した人には、特別遺族給付金が支給されます。

請求期限は、平成21年3月27日(金)までとなっていますので、早急な手続きをお願いします。

問合せ 山口労働局
☎083(995)0374

不妊専門相談

日時 6月20日(金) 14時～16時

場所 山口県周南健康福祉センター(周南総合庁舎3階)

対象 不妊で悩む夫婦等
内容 不妊に関する相談、不妊治療に関する情報提供等
秘密保持、相談料無料

相談担当者 徳山中央病院産婦人科 伊東武久医師
申込方法 6月19日(木)までに電話で予約 要予約

申し込み・問合せ 山口県周南健康福祉センター健康増進課地域保健班
☎0834(33)6452

ホタル祭の開催

日時 5月31日(土) 18時30分

場所 特産品直売パイロットショップ(光市東荷)

内容 ホタルの鑑賞、フルート演奏、シンガーソングライターライブ、新鮮な地元産農産物の販売ほか
その他 直売所の営業時間

は、8時30分～12時です。直売所では、10時からひまわりの植え付け体験、ポップコーン、綿菓子販売等を実施します。

問合せ 東荷公民館・東荷ゲンジボタル同好会☎0820(48)2151/特産品直売パイロットショップ☎0820(49)0831



年金なんでも相談会

日時 6月14日(土) 10時～16時

場所 光商工会議所
参加費 無料
主催・問合せ 山口県社会保険労務士会下松支部

☎0833(46)0036

介護用品給付事業

自宅で要介護状態にある人を介護している家族を支援するため、介護用品の給付を行います。

対象 市内に住所を有し、要介護度4または5の認定を受けた人を在宅で常時介護している家族

3か月以上入院・入所している人は対象になりません。

内容 市民税非課税世帯：要介護者1人につき年7万2000円以内/市民税課税世帯：要介護者1人につき年3万6000円以内

金額分の介護用品引換券を交付しますので、市指定の薬剤店で規定の給付品目と引き換えてください。引換券の交付は、7月以降になります。

申請 家族が直接、市社会福祉協議会の窓口印鑑をご持参の上、お申し込みください。民生委員、ケアマネージャーによる代理申請も可能です。詳細は、お問い合わせください。

問合せ 社会福祉協議会 ☎0833(74)3020 / 社会福祉課高齢障害係 ☎083

3(74)3001

県税「夜間・休日の納税(相談)窓口」の開設

自動車税納期限：6月2日(月) 夜間・休日窓口を開設します。ぜひご利用ください。

日時 5月29日(木) 20時まで / 5月30日(金) 20時まで / 6月1日(土) 8時30分～17時 / 6月2日(月) 20時まで

場所 周南県税事務所(周南市毛利町2-38)

問合せ 周南県税事務所納税課 ☎0834(33)6413

6月は「外国人労働者問題啓発月間」です

外国人を雇い入れる際には、就労が認められるかどうかを確認してください。詳細は、下松公共職業安定所までお問い合わせください。

すべての事業主は、外国人労働者の雇用または離職の際に、当該外国人労働者の氏名、在留資格、在留期間をハローワークに提出することになりました。

問合せ 下松公共職業安定所 ☎0833(41)0870

やまぐち結婚応援団 ホームページの開設

県では、社会全体で結婚を応援する気運を醸成するため、「やまぐち結婚応援団」による結婚に向けた出会いの場づくりを促進しています。ホームページには、楽しいイベント情報を掲載しています。ぜひご覧ください。

「やまぐち結婚応援団」として、出会いの場づくり事業を実施していただける事業所等も随時募集しています。

URL <http://www.yamaguichi-kosodate.net/kekkon/>

問合せ やまぐち子育て県民運動推進会議事務局 ☎083(933)2754

弁護士無料法律相談

日時 6月4日(水) 9時～12時(1人15分程度)

場所 あいばーく光 2階 定員 24人(要予約)

申込方法 5月28日(水) 8時30分から電話で受け付けます。(土・日曜日を除く)

申し込み・問合せ 社会福祉協議会

☎0833(74)3020

交通遺児育英会奨学生

応募資格 保護者が道路における交通事故で死亡、または重い後遺障害のために就労困難で、経済的に就学が困難な高等学校以上の生徒・学生(申込時29歳まで)

応募方法 進学前に奨学金の貸与を予約する予約募集と、進学後に申し込む在学募集があります(大学院奨学生は在学募集のみ)。進学準備金は本会高校奨学生3年生で、大学・専門学校奨学生予約決定者のうち希望者に貸与されます。

申込期限 進学先によって申込期限が異なります。詳細は、お問い合わせください。

貸与額(いずれも無利子) 月額2万円～10万円

入学一時金20万円～80万円 進学準備金40万円～80万円

の重複貸与はできません。

返済期間 20年以内

問合せ 財団法人交通遺児育英会 ☎03(3556)0773 / ☎0120521286 (フリーダイヤル)

6月の暮らしの相談コーナー

相談内容	日時	場所	問合せ
○教育相談	毎週月～金曜日8時30分～19時(水曜日は17時15分まで)	青島青少年センター	☎0120-72-3749 ※上記以外の時間外相談には、留守番電話0120-72-3749で対応します。
○年金相談	6日(金)、20日(金)9時30分～12時15分・13時～16時	市役所1階第1多目的室 / 徳山社会保険事務所	☎0834-31-2150
○行政相談	26日(木)10時～15時	あいばーく光2階	☎生活安全課市民相談係 ☎0833-72-1400
○行政相談	25日(水)10時～15時	大和支所1階相談室	☎生活安全課市民相談係 ☎0833-72-1400
○交通事故相談	毎週月～金曜日8時30分～17時15分(水曜日は除く)	市役所生活安全課交通防犯対策係	☎0833-72-1400
○心配ごと・人権相談	5日(木)10時～15時	大和支所1階相談室	☎社会福祉協議会 ☎0833-74-3020・人権推進課 ☎0833-72-1400
○人権相談	12日(木)、26日(木)10時～15時	あいばーく光2階	☎人権推進課 ☎0833-72-1400
○心配ごと相談	19日(木)10時～15時	あいばーく光2階	☎社会福祉協議会 ☎0833-74-3020 ※心配ごと相談、人権相談については、相続・扶養・家庭内の問題等の相談に応じています。
○心の健康相談	24日(火)時間は事前予約で相談(要予約)	周南健康福祉センター	☎0834-33-6424

神籠石勉強会開催

「石城山こもれび会」では、石城山の整備活動と併せて、神籠石の勉強会を行っています。今回は、昭和38・39年の神籠石発掘調査に携われた岡村俊介氏を講師に招き、2日にわたって開催します。どなたでも参加が可能です。ぜひご参加ください。

日時・場所 6月14日(土)

19時～21時・塩田公民館 / 6月15日(日) 9時～11時・石城山駐車場集合

参加費 無料

申込方法 会員の人も資料準備のため、事前の申し込みが必要です。電話でお申し込みください。

申し込み・問合せ 石城山こもれび会(熊野)

☎0820(48)2414



光地区で地上デジタル放送開始 6月開局

山口地上デジタル放送推進

協議会からのお知らせ

NHKと民放3社では、現在地上デジタル放送の県内サービスエリア拡大のため順次中継局の建設を進めています。いよいよ6月、光市および周南市の一部地域を放送エリアとした光デジタル中継局が開局します。

地上デジタル放送では、高画質・高音質のハイビジョンや、ニュースや天気予報が常時見られるデータ放送、携帯電話で見られるワンセグなど、アナログ放送にはなかった新しいサービスが楽しめます。

なお、地上デジタル放送を見るためには、地上デジタル放送対応のデジタルテレビに買い換えるか、今お使いのテレビにデジタルチューナーやデジタルチューナー内蔵録画機器を買い足す必要があります。

相談・問合せ 総務省地デジコールセンター ☎0570-070101 / NHK(受信相談コールセンター) ☎0570-003434 / KRY 山口放送 ☎0834(32)3039 / TYS テレビ山口 ☎083(901)3333 / YAB 山口朝日放送 ☎083(933)1111

募集



おっぱいまつり「子ども放送局」ボランティア

おっぱいまつり(8月10日(日)開催 9時30分～12時)での各イベントのアナウンスを行う「子ども放送局」のボランティアを募集します。小中高生の皆さん、夏休みの楽しい思い出と一緒に作りませんか。併せて、ご協力いただける指導者ボランティアも募集します。

練習日時 6月28日(土)開催日までの毎週土曜日 13時～15時

練習場所 おっぱいまつり練習内容 指導者による発声や話し方の練習

対象 子どもボランティア : 市内に通学する小学校6年生、中学生、高校生 / 指導者ボランティア : 大学生以上

申込期限 6月20日(金) 申し込み後に、詳しい内容をお知らせします。

申し込み・問合せ おっぱいまつり実行委員会事務局 (あいはらく光)

☎0833(74)3092

ナイスケアまほろば 臨時職員募集

【介護職員】

採用者数 5人(二交代勤務可能な人)

採用日 平成20年7月1日

試験 作文、面接

試験日 6月10日(火)

提出書類 履歴書

受付期限 6月2日(月)必着

受け付け・問合せ ナイスケアまほろば(〒7430103 光市大字岩田2477番地)

☎0820(49)1111



商品量目監視員になりませんか

内容 自家消費のために購入した食料品のうち、内容量が不足しているものについて、1か月に1回、所定の報告書により山口県計量検定所に報告する

募集人数 先着1人

応募資格 一般家庭の主婦

または主夫で本事業にご理解・ご協力をいただける人

任期 8月1日～平成21年1月末日(6か月間)

報奨金 2200円/月

応募方法 電話でお申し込みください。

応募期間 6月2日(月) 8時30分から6月6日(金)まで

申し込み・問合せ 生活安全課市民相談係

☎0833(72)1400

折り紙教室「トトロのぼうしを作ろう」

大きな色紙を折って、トトロのぼうしを作ってみませんか。

日時 6月7日(土) 13時30分～15時

場所 わかば児童館

対象 幼児・小学3年生まで

保護者同伴でご参加ください。

募集人数 先着15人

参加料 100円

申込期限 6月5日(木)

申し込み・問合せ わかば児童館

☎0833(72)1433

生涯学習センター 「パソコン学習会」

【はじめてのデジカメ操作】

日時 6月5日(木)・6日(金)
13時30分～16時30分

対象 初心者

受講料 1200円

【180分で仕上げる講座
デジカメ写真とパソコン】

日時 6月11日(木) 13時30分～16時30分

受講料 600円

【デジカメ写真の活用】

日時 6月19日(木)・20日(金)
13時30分～16時30分

対象 初心者

受講料 1200円

【180分で仕上げる講座
楽しいチラシづくり】

日時 6月25日(木) 13時30分～16時30分

受講料 600円

申し込み・問合せ 生涯学習センター ☎0833(72)3447 FAX0833(72)3578

【市民パソコン相談】

生涯学習センターでは、毎週土曜日の午前中に初心者のための無料パソコン相談を実施しています。

防火管理者資格取得講習会の開催

【甲種防火管理(新規)講習】

日時 7月24日(木) 9時～16時、7月25日(金) 9時～16時(2日間の受講が必要)

場所 光地区消防組合消防本部

受講料 4000円(図書代)

申込方法 光地区消防組合各消防署に備え付けの受講申込書でお申し込みください。

6か月以内に撮影した写真(縦4cm×横3cm)1枚が必要です。光地区消防組合のホームページ(<http://19.city.hikari.lg.jp/>)から、実施要綱・申込書がダウンロードできます。

申し込み・問合せ 光地区消防組合消防本部予防課 ☎0833(74)5602

春のハイキング 虎ヶ岳コース

日時 6月1日(日) 受付9時30分、出発10時、帰着15時

雨天中止

集合場所 三島公民館駐車

場

距離 片道約3km

対象 どなたでも

参加費 無料

携行品 弁当、飲み物、山登りに適した服装

問合せ 浅江公民館 ☎0833(72)1438、当日の間合せ(三浦) ☎0833(72)1959

「男女共同参画推進協働事業」企画募集

県では、男女共同参画の実現に向けた意識啓発となる事業を募集します。採択された企画については、実施業務を委託します。

応募資格 県内に活動拠点を有し、1年以上の活動実績がある民間の非営利団体など

企画テーマ ワーク・ライフ・バランス(仕事と家庭の調和)例…講演会、ワークショップなど

募集企画数 2企画程度

委託料上限額 25万円

応募期限 6月6日(金)

応募先・問合せ 山口県男女共同参画課 ☎0833(933)2630

募集要項、申請様式等は

ホームページ(<http://www.danjo.pref.yamaguchi.lg.jp/>)から入手できます。

シニアのためのホームヘルパー養成研修2級課程受講生募集

日時 7月1日(火)～8月29日(金) 9時～17時

場所 山口県ソフトウェアセンターほか

対象 雇用・就業を希望する6歳前半の人

募集人数 20人

受講料 無料

申込方法 6月17日(火)までに八ガキに講習名・住所・氏名・年齢・電話番号を記入の上、お申し込みください。

申し込み・問合せ (社)山口県シルバー人材センター (〒753-0074) 山口市中央4丁目36 ☎083(921)6070

ガールスカウト

対象 少女会員…幼稚園・保育園の年長～高校3年生の女子/成人会員…子どもたちとの活動に関心のある18歳以

上の女性

活動内容 野外活動、エゴ活動、平和活動など

申し込み・問合せ 光市ガールスカウト事務局(浅野) ☎兼FAX0833(71)8131

URL <http://www.geocitie.s.jp/yamaguchi17dan/>

2008無事故無違反コンテスト150

150日間無事故・無違反を目標としたコンテストに参加しませんか。

参加資格 県内に居住または通勤している人で日常的に車などを運転している人

募集コース オフィスコース(5人1組)、ファミリーコース(3人1組)、シルバークース…全員が65歳以上(2人1組)

期間 7月4日(金)から11月30日(日)までの150日間

参加費 1人700円

申込期限 7月3日(木)

申込方法 警察署および市役所に備え付けの申込書を提出してください。

賞品 無事故・無違反達成チームの中から抽選により、

旅行クーポン券または商品券を贈呈します。

申し込み・問合せ 光警察
 署 0833(72)0110
 /市生活安全課 0833(72)1400

試験

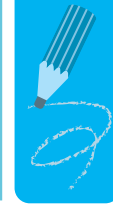

警察官

警察官(A)男・女：昭和54年以降に生まれた人で大学卒業または見込みの人
 武道指導：警察官(A)男の資格に加え、柔道・剣道で優秀な成績をあげた人
 警察事務(大学卒業程度)
 昭和54年4月2日から昭和61年4月1日までに生まれた人で学歴は不問

試験日 …… 7月13日(日)
 …… 6月29日(日)

受付期限 …… 6月13日(金)
 …… 6月6日(金)

問合せ 光警察署
 0833(72)0110

施設の掲示板



光の文化を高める会

会員募集

7月31日(木)まで申込受付

【年間行事予定】

うたごえ喫茶(年4回)

5月30日(金) 会員無料招待

中国琵琶コンサート

6月28日(土) あさみちゆき

ふるさとオンステージ

第37回市民夏季大学

(全3講座)

・7月22日(火) ヨネスケ

・7月24日(木) 鎌田實

・7月29日(火) アグネス・チャン

8月2日(土) ピアノ・マラソン

9月20日(土) 松竹特別公演

主演：山本陽子

12月5日(金) 北村英治クリ

スマスコンサート

1月18日(日) 桂三枝ふるさと独演会

3月 海援隊トーク&ライブ2009
 3月15日(日) 第24回市民コンサート

特典 主催事業チケットの割引・先行発売/賛助会員は夏季大学にご招待

年会費 個人会員1000円、賛助会員4000円、団体会員(10人以上)1人900円、老人会員(光市老人クラブ連合会会員)750円

第37回市民夏季大学
 日時・講師・内容
 全3講座18時30分開演

7月22日(火) ヨネスケ(落語家・タレント)「晩ごはんから見る日本の食文化」

7月24日(木) 鎌田實(諏訪中央病院名誉院長・チエルノブイリ連帯基金理事長)『健康で長生きのコツ教えます』『がんばらない』『けど』『あきらめない』

7月29日(火)

アグネス・チャン(歌手・エッセイスト・教育学博士)「アグネスのみんな地球に生きる人」

場所 大ホール

チケット 6月1日(日)発売

全3講座共通券。単講座券はありません。

一般2500円、文高会員・学生2000円、中学生以下・障害者1000円

プレイガイド 市民ホール、文化センター、ふるさと郷土館、市役所受付、三知、七福書店、かねなが書店、BOOKハウスフルカワ、光ギフトセンター、冠山総合公園売店

ピアノ・マラソン みんなで弾こうスタインウェイ 皆さんに、気軽にスタインウェイピアノを弾いてもらうため無料開放します。

日時 8月2日(土) 9時～21時

持ち時間 1人20分、演奏方法や曲目は自由ですが必ず時間内に終了してください。

申し込み 市民ホールにて受付中

松竹特別公演

舞踊「嘉島まつり」
 芝居「狐狸狸ばなし」

主演 山本陽子

日時 9月20日(土) 開場13時30分、開演14時

場所 大ホール

チケット(全席指定) 文高会員6月14日(土)、一般6月21日(土)発売。一般5000円、文高会員4500円

プレイガイド 市民ホール、文化センター、ふるさと郷土館、市役所受付、スターピアくたまつ、周南市文化会館、光ギフトセンター、冠山総合公園売店

申込み・お問い合わせ 山口県スポーツ交流村
 TEL 0833-71-1144 <http://www.kouryumura.net/>

カラダはつつ教室
 楽しく手軽な運動で、健康的なカラダづくりをしましょう！
 毎月1回、楽しいプログラムを準備しています。
 次回の講座は…
「肩こり・腰痛改善体操教室」
 日時：6月10日(火) 13:30～14:30
 参加費：1回500円
 携行品：筆記用具、運動のできる服装、室内シューズ



入館料 大人240円、小人120円

休館日 毎週月曜日(祝日の場合は翌日)および第1火曜日

常設展 きり絵・版画展
郷土館に寄贈された故鈴木正道さんの「ふるさと懐かしき風物」を題材としたきり絵・版画作品9点を展示します。

「造形の喜怒哀楽」展

No.2
期間 6月1日(日)まで 最終日は15時まで

展示者 聖光高等学校機械科 大川紀ノ同校機械科生徒・普通科生徒

田中義一と仲間展

〜ほっとできる書画〜
期間 6月5日(木)〜6月29日(日) 最終日は15時まで

展示者 田中義一ほか40人

「光紙芝居」の上演

光市に伝わる民話や歴史物語などの紙芝居を毎月第3土

曜日に上演

入場料 無料(展示場有料)



親子星空観察教室 参加者募集

日時 6月7日(土) 19時〜20時30分(受け付け18時30分)

対象 市内在住者および市内に通学する小学生とその家族

募集人数 20組

参加費 無料

講師 藤井浩昌さん(周南市立大向小学校長)

持参物 筆記用具、(持っている人は)双眼鏡・望遠鏡

申込期限 6月4日(木)

少年カヌー教室

受講者募集

水面と同じ目線で見える景色はとても素晴らしいです。島田川をカヌーで下りながら体験してみませんか。

日時 7月5日(土)〜8月30日(土)の毎月第2・第4土曜日(全4回) 9時30分〜12時

集合場所 周防の森ロッジ
対象 小学4・5・6年生
募集人数 先着9人
会費 1回400円(当日集めます。)

申込期限 6月23日(日)



申込方法 電話かFAXでお申し込みください。

申し込み・問合せ 周防の森ロッジ 兼 FAX 0833(77)5789



全日本写真連盟光支部第14回会員写真展

光支部会員による年に一度の作品展です。自然や動物、風景、人物などカラー、モノクロで撮影した作品を展示し

ます。

期間 5月29日(木)〜6月1日(日) 最終日は16時まで

第2回 巻紙絵ロビー展
早稲田武臣さんを中心に活動している「ひかり絵手紙同好会」の皆さんの作品を1階ロビーに展示します。

期間 6月4日(木)〜6月15日(日) 最終日は15時まで



「ど素人のキャンプ料理教室」参加者募集

グッチオープンでピザ作り

に挑戦します。

日時 6月14日(土) 10時〜13時30分

場所 オートキャンプ場

募集人数 5組(1組4人程度)

参加費 1組1000円

持参物 帽子、タオル、軍手、飲み物など

申込方法 6月1日(日)から電話にて受付開始
申し込み・問合せ オートキャンプ場
0833(74)3330



図書館司書の採用があるというところで、図書館に行ってきた。司書は、本や資料の収集・分類・貸出し・保存などとともに、読書の啓発活動の企画、さらにはインターネットや、図書館同士のネットワークなどを利用した、さまざまな情報収集など、市民の多様な知的要求に応えるための手助けをする専門職です。図書館と云えば、古代エジプト時代のアレクサンドリア図書館が有名ですが、古くから図書館は知識の集まる所であり、学問の中心地としての役割も果たしてきました。そこで働く司書職は、図書館先進国の米国では、専門の大学院を卒業しなければ資格を取れないと聞きます。図書館には、市民の「知りたい」という欲求を満たす役割もあることをご理解の上、お気軽にご来館いただければ幸いです。

(河)

2008 6月前半 お知らせ カレンダー

- 1日** 2008 日本列島クリーン大作戦（7時30分～、市内各所）
 光市民テニス大会（9時～、光スポーツ公園）
 春のハイキング 虎ヶ岳コース（受付9時30分～、三島公民館駐車場集合）
 特設人権相談所（10時～、あいぱーく光）
 県税「夜間・休日の納税（相談）窓口」（17時まで、周南県税事務所）
 山あじさい展（2日、冠山総合公園）
- 2月** 県税「夜間・休日の納税（相談）窓口」（20時まで、周南県税事務所）
- 3火** 健康相談（9時30分～、周防公民館）
 母親教室（9時30分～、あいぱーく光）
 保育出前講座（10時～、室積公民館）
- 4水** 松くい虫防除の薬剤散布（早朝、虹ヶ浜・室積海岸松林等）
 弁護士無料法律相談（9時～、あいぱーく光）
 巻紙絵ロビー展（15日まで、文化センター）
- 5木** 心配ごと・人権相談（10時～、大和支所）
 0歳からのおはなし会（10時30分～、図書館）
 乳幼児向けおはなしボランティア養成講座（13時～、図書館）
 育児・1歳児お誕生・歯の健康相談、成人歯科健診（13時30分～、あいぱーく光）
 はじめてのデジカメ操作（13時30分～、6日、生涯学習センター）
 田中義一と仲間展（29日まで、ふるさと郷土館）
- 6金** 年金相談（9時30分～、市役所）
- 7土** ふれあい徳育キャンプ（13時～、8日まで、如宝寺）
 折り紙教室「トトロのぼうしを作ろう」（13時30分～、わかば児童館）
 親子星空観察教室（19時～、周防の森ロッジ）
 夜間庭園 / 庭園LIVE（20時30分まで / 19時～、冠山総合公園）

- 8日** あじさい祭り（9時30分～、15日、あじさい苑）
 水道まつり（10時～、水道局林浄水場）
 2008初夏の撮影大会（10時～、冠山総合公園）
 歯の無料健診と相談（13時～、あいぱーく光）
 山野草オークション（13時30分～、冠山総合公園）
- 9月**
- 10火**
- 11水** 普通救命講習会（9時～、光地区消防本部）
 健康・育児・1歳児お誕生・歯の健康相談（9時30分～、大和公民館）
 はつらつ塾（13時30分～、あいぱーく光）
 180分で仕上げる講座 デジカメ写真とパソコン（13時30分～、生涯学習センター）
 夜間収納相談窓口（20時まで、市役所）
- 12木** 30歳・35歳女性のふしめ健診（9時30分～、13日、あいぱーく光）
 人権相談（10時～、あいぱーく光）
 農業委員会委員一般選挙立候補手続きの説明会（13時30分～、市役所）
- 13金**
- 14土** 母親教室（9時30分～、あいぱーく光）
 ど素人のキャンプ料理教室（10時～、冠山総合公園オートキャンプ場）
 年金なんでも相談会（10時～、光商工会議所）
 神籠石勉強会（19時～、塩田公民館 / 15日 9時～、石城山駐車場集合）
- 15日** あじさい祭り（9時30分～、あじさい苑）

6月のごみ収集日

種 類	地 域								
	浅江 JR線路北側	浅江 JR線路南側	島 田	光 井	室 積	中島田・上島田 三井・周防	岩 田 塩 田	三 輪 束 荷	
ペットボトル	2日、16日、30日	3日、17日	3日、17日	4日、18日	5日、19日	6日、20日	2日	16日	
びん・缶類	2日、16日、30日	3日、17日	3日、17日	4日、18日	5日、19日	6日、20日	11日、25日	5日、19日	
金属類	2日、16日、30日	3日、17日	3日、17日	4日、18日	5日、19日	6日、20日	11日、25日	5日、19日	
小型家電製品	2日、30日	3日	3日	4日	5日	6日	19日	9日	
容器・包装用プラ	9日、16日、23日	10日、17日、24日	10日、17日、24日	11日、18日、25日	12日、19日、26日	13日、20日、27日	5日、12日、26日	4日、11日、25日	
その他プラ	9日	10日	10日	11日	12日	13日	16日	11日	
有害ごみ	23日	24日	24日	25日	26日	27日	19日	25日	
陶磁器・ガラス・ゴム類	23日	24日	24日	25日	26日	27日	2日	16日	
可燃粗大ごみ	4日	4日	25日	25日	11日	18日	16日	18日	
古紙・古布類	4日	4日	25日	25日	11日	18日	4日、18日	12日、26日	

第1回「家族ふれあい教室（父親講座）」

「目指せ！親子遊びの達人」

家族のふれあいを通じた心豊かな子どもの育成と、家族で男女共同参画を考えるきっかけづくりを行うことを目的に開催します。親子遊びの達人を目指して、青い空の下、一緒に遊びながら男女共同参画について考えてみませんか。お父さん、お母さん、お子さん、家族そろっての参加をお待ちしています。



日時

6月22日(日) 10時～14時

雨天の場合、内容を一部変更して開催します。

場所

冠山総合公園オートキャンプ場

内容

- ・絵本読み聞かせ
 - ・ネイチャーゲーム
 - ・アイスクリーム作りなど
- 昼食は、カレーをみんなで食べます。

参加費

大人1人400円、子ども1人300円

参加対象者

市内の幼児、および小学生(3年生まで)とその家族40人



申込方法

6月6日(金)までに企画情報課まで電話でお申し込みください。応募者多数の場合は抽選になります。

申し込み・問合せ

企画情報課男女共同参画係 ☎0833(72)1400

6月23日(月)から29日(日)は男女共同参画週間です。女性と男性が、地域・家庭・職場・学校などのあらゆる分野において、それぞれの個性と能力を発揮できる「男女共同参画社会」。その実現のためには、皆さん一人ひとりの取り組みが必要です。

私たちのまわりの男女のパートナーシップについて、この機会に考えてみませんか。

今年度の男女共同参画標語は、「わかちあう 仕事も家庭も喜びも」に決定しています。

表紙写真の紹介

「ばら」の美しい花と香りが皆様をお出迎え

風薫る季節、冠山総合公園では25日まで「ばら祭」が開催され、オールド、イングリッシュローズなど約100種類、1000株のバラが、優雅で美しい花を咲かせ、百花繚乱の景色やふくよかな香りで、訪れた人々を楽しませていました。冠山総合公園は、四季を通じて花木が楽しめる公園として今年も初春から梅、桜、ボタン、バラなどの季節の彩りで多くの人を迎えています。また、公園では時節の喜びを五感で感じていただくとうと夜間庭園や、夜間庭園LIVEなどの各種イベントで、公園の持つさまざまな魅力を演出しています。これからの季節は、山あじさいや菖蒲や芙蓉が見ごろを迎えます。家族や地域のふれあいの場や、安らぎと憩いの場としてぜひ利用されてみてはいかがでしょうか。



人のうごき【4月30日現在】

総人口・世帯数には外国人登録を含む

総人口	55,102 (-5)	男	26,237 (6)	女	28,865 (-11)	世帯数	22,650 (62)
外国人登録人口	397 (20)	男	178 (6)	女	219 (14)	世帯数	262 (26)

()内は前月からの増減を示しています。