

会場内にごみ箱は設置していません。ごみの持ち帰りにご協力ください。



2023 10月1日(日)

9:30~15:30

天候や進行状況によりイベント内容・時間を変更することがあります。

詳細は、HPをご覧ください。→



個々のイベントにより実施時間が異なるものもありますのでご注意ください

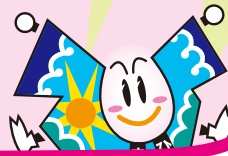

光市民ホール周辺

小雨決行

シャトルバス運行!!



会場周辺には十分な駐車場がありません!

ご来場される場合は、下記駐車場をご利用の上、無料シャトルバスをご利用ください。

運行時間/午前9:00から約20分間隔 市役所→文化センター→会場→市役所

駐車場ご案内

浅江中学校
島田小学校
市役所
文化センター

新町公園南側の特設ステージ
ステージイベント

- 9:45 ~ 開会式
- 10:50 ~ ひかり吹奏楽団
- 11:28 ~ J.FELLOW
- 12:24 ~ 山口バレエアカデミー
- 12:52 ~ 梅谷陽子
- 13:20 ~ N-Dance moving
- 13:48 ~ Dream Doll
- 14:16 ~ yoshimura dance center
- 14:36 ~ もちまき車両移動
- 15:00 ~ もちまき

※時間は変更となる場合があります

もちまき



武田薬品工業(株)協賛

パレード

幼稚園・保育園児 手づくりみこし

10:00~10:30 地域づくり支援センター前→新町公園前

地域づくり支援センター

防災イベント



車両展示・パネル展・体験コーナー

自衛隊山口地方協力本部
光警察署 光地区消防組合
光市防災危機管理課・建築住宅課

献血コーナー

(協力・光ライオンズクラブ)



会場バス停

地域づくり支援センター



JAFシートベルト体験

市民ホールロビー

似顔絵コーナー

プリント写真や携帯Photoからでも描けます **1人500円**

光市PRブース(学校給食センター)

市民ホール



山口県警察音楽隊

13:00~15:00
大ホール

新町公園

チェーンソーアート

林隆雄さん

スーパー竹とんぼ

国際竹とんぼ協会会員

新町公園

市民ホール第1駐車場

マジックほか



駐輪場は、地域づくり支援センターと市民ホール第2駐車場にあります

文化センター→

↓日本製鉄(株)

メインストリート

高いところから光まつりをみてみよう!

歩行者天国
9:00~15:30

10:45~12:00
13:00~14:30

高所作業車試乗体験
(※先着順)

特設ステージ

協賛イベント

プラントツアー

10:00~13:00

地域産業の振興物産コーナー

市民ホール中庭・ピロティエ・前庭
玄関前・駐車場・ロビー・新町公園 9:30~15:30

市内商工業者等による物品の展示・即売・物品販売(市民ホール敷地内・新町公園)・「光たこめし」(市民ホール敷地内)

日本製鉄(株) 光熱押工場

市役所発着シャトルバス運行!!

主催/光まつり実行委員会 共催/光市 光商工会議所 大和商工会

武田薬品工業(株)、日鉄ステンレス(株)製造本部山口製造所、日本製鉄(株)九州製鉄所光鋼管部、
協賛/日鉄ケミカル&マテリアル(株)金属箔事業部、カンロ(株)ひかり工場、富士高圧フレキシブルホース(株)、
光東(株)、光地区労働者福祉協議会、山口県農業協同組合光支所、光市観光協会、山口県東部森林組合光事業本部

問合せ: 光商工会議所 TEL: 71-0650、光市商工振興課 TEL: 72-1519

会場及び周辺への小型無人飛行機の持ち込み及び飛行等は禁止します。