

光市高齢者保健福祉計画及び第7期介護保険事業計画策定方針

1 趣旨

(1) 高齢化の状況とこれまでの取組み

- 我が国の高齢化は急速に進行し、2025年には団塊の世代が全て後期高齢者となり、国民の5人に1人が75歳以上になると予測されています。また、2040年にはいわゆる団塊ジュニア世代が65歳以上になると、高齢化は今後さらに進展することが見込まれます。
- 一方、本市の高齢化率は33.7%（平成27年度）で、国よりも10年以上早いペースで進んでおり、こうした高齢化の進展にいち早く対応するため、第5期計画のスタートである平成24年度を「地域包括ケア元年」と捉え、医療介護連携システムの構築に向けた調査・研究や認知症サポート体制の推進、介護予防の充実など、「地域包括ケアシステム」の構築に向けた取組みを進めてきました。
- また、第6期計画では、地域が支える地域包括ケアの視点から、「生活支援体制整備事業」や「介護支援ボランティアポイント事業」など高齢者支援システム構築に向けた取組みに着手したところです。

(2) 国の動向と第7期計画の重点目標

※P4 自立支援・重度化防止に向けた保険者機能の強化と地域マネジメントの推進

- こうした中、国において6月2日に公布した「地域包括ケアシステムの強化のための介護保険法等の一部を改正する法律」では、我が事・丸ごとの地域共生社会の実現に向けた地域福祉推進の理念を明記するとともに、この理念を実現するために市町村が包括的な支援体制づくりに努める旨を規定するなど、今年度策定する第7期計画は、自治体独自の政策の反映など、これまで以上に保険者機能が問われることとなっています。

「地域包括ケアシステムの強化のための介護保険法等の一部を改正する法律」 ～主な内容～

- ア 自立支援・重度化防止に向けた保険者機能の強化等の取組みの推進
- イ 医療・介護の連携の推進
- ウ 地域共生社会の実現に向けた取組みの推進
 - ※「我が事・丸ごと」の包括的な支援体制の整備
高齢者への地域包括ケアシステムの考え方を障害者や子ども等への支援に広げたもの。課題が複合化しているケースに対応できる。
(例) 高齢の親と無職独身50代の子どもの同居
育児と介護に同時に直面する世帯 等
- エ 所得の高い層の負担割を3割とする（平成30年8月施行）
- オ 介護納付金への総報酬割の導入（平成29年8月分から適用）

●本市としては、第6期計画で掲げた「幸せ実感プロジェクト」の3つのプログラムを施策の柱として位置づけ、以下の2つの視点をキーワードに、これまでの取組みをさらに**深化・推進**していきます。

①「つながり」

地域と行政の対話を深め各地域の特色に応じた「生活支援体制」の推進や、実行力のある医療介護連携システムの構築、さらには、地域ケア会議等を通じた多職種連携などを推進していきます。

②「場づくり」

介護が必要な高齢者の介護者家族の交流・支援を進める「認知症カフェ」や、高齢者の憩いの場である「いきいきサロン」の推進など、地域の団体や介護サービス事業を巻き込んだ「場づくり」を展開していきます。

●以上を踏まえ、高齢者が住み慣れた地域で自分らしく安心して暮らすことができる地域社会の実現に向けて、**地域包括ケアシステムの深化・推進を重点目標**とした「光市高齢者福祉計画及び第7期介護保険事業計画」を策定します。

2 計画の位置付け

本計画は、老人福祉法第20条の8に規定する「老人福祉計画」及び介護保険法第117条に規定する「介護保険事業計画」にあたる法定計画として策定します。

また、「光市総合計画」を上位計画とし、「光市地域福祉計画」の理念に沿いながら、計画を策定します。

(1) 老人福祉法第20条の8の規定に基づく老人福祉計画

(2) 介護保険法第117条の規定に基づく介護保険事業計画

上記2つの計画を合わせて「光市高齢者保健福祉計画」として一体的に策定するものです。

介護保険事業計画【介護保険法第117条】

- ・3年を1期とする
- ・日常生活圏域の設定及び圏域ごとの地域密着型サービスに係る必要利用定員総数と確保のための方策
- ・介護給付等対象サービスの種類ごとの量の見込量と見込量の確保のための方策
- ・地域支援事業の費用額、見込量と見込量の確保のための方策
- ・介護給付等対象サービスの種類ごとの量、保険給付の費用額、地域支援事業の量、地域支援事業の費用額及び保険料の水準に関する中長期的な推計 等

3 計画期間

平成 30 年度から 32 年度までの 3 年間を計画期間とします。

H24 2012	H25 2013	H26 2014	H27 2015	H28 2016	H29 2017	H30 2018	H31 2019	H32 2020	H33 2021	H34 2022	H35 2023	H36 2024	H37 2025
(長期) 展望													2025 年の 光市 の 姿
第 5 期			第 6 期			改定 第 7 期		第 8 期					

※介護保険事業計画は、第 6 期から「地域包括ケア計画」として位置づけ、2025 年（平成 37 年）までの各計画期間を通じて地域包括ケアシステムを段階的に構築することとしています。

4 計画策定の進め方

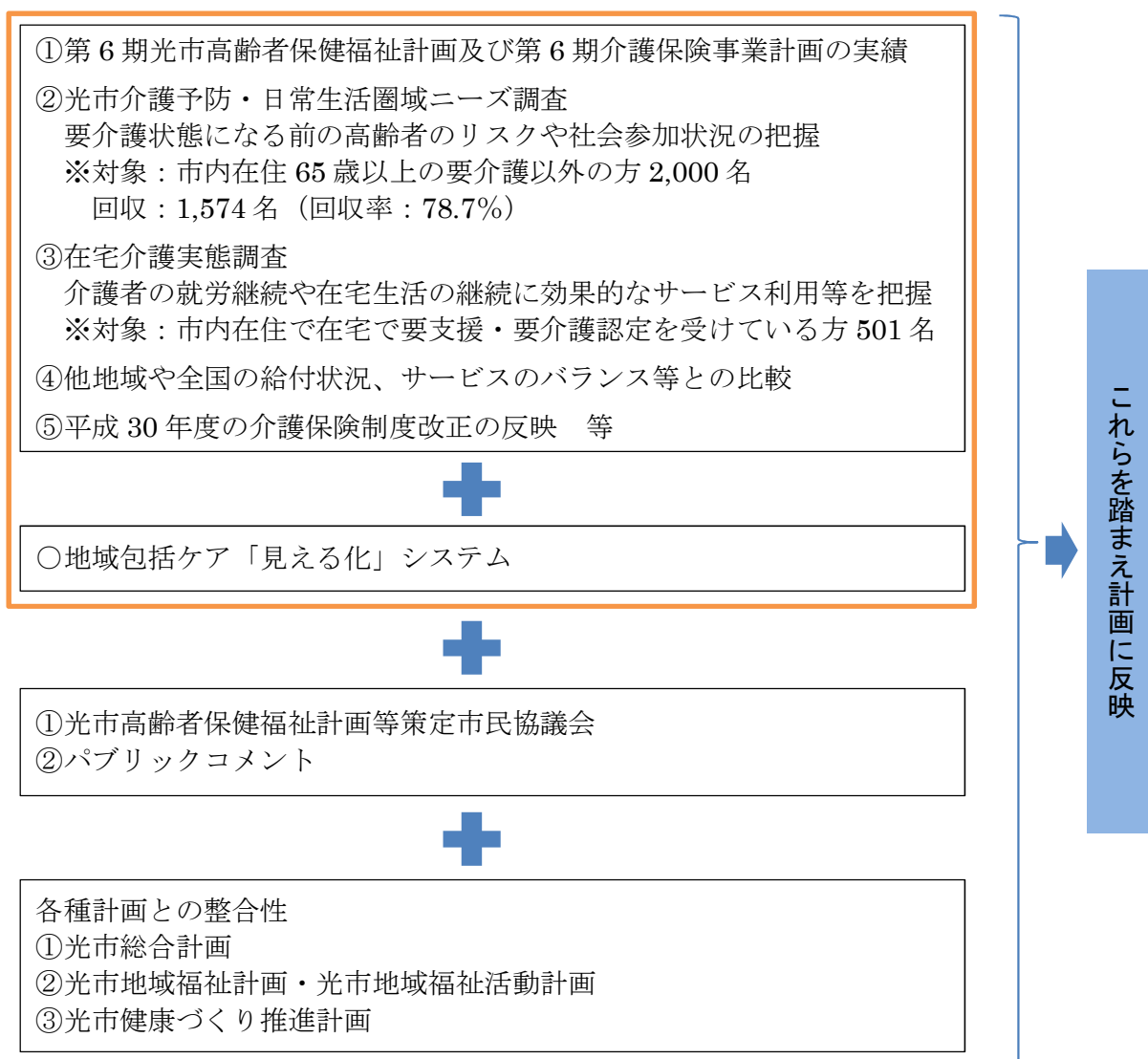

5 国における計画策定に対する基本的な考え方

(1) 地域包括ケアシステムの深化・推進

ア 地域包括ケアシステムとは、『高齢者が可能な限り住み慣れた地域で、その有する能力に応じて自立した日常生活を営むことができるよう、医療、介護、介護予防、住まい及び自立した日常生活の支援が包括的に確保される体制』をいいます。

イ 団塊世代が75歳以上となる2025年（平成37年）までに、地域の実情に合わせた地域包括ケアシステムを深化・推進していくことが重要となっています。

(2) 自立支援・重度化防止に向けた保険者機能の強化と地域マネジメントの推進

ア 各保険者が地域の実態把握・課題分析を行い、それに基づいた地域の目標を設定し、その達成に向けた計画を策定します。

イ 地域の介護資源の発掘や基盤整備、多職種連携の推進、効率的なサービス提供も含め、自立支援や介護予防に向けた様々な取組みを推進します。

ウ 様々な取組みの実績を評価した上で、計画について必要な見直しを行います。

【ポイント】

地域の実情に合わせた

①つながる仕組みづくり

医療介護連携、コーディネート

②場づくり

実行力

上記ア～ウを繰り返し行い、目標達成に向けた活動を継続的に改善する取組みである『地域マネジメント』を推進し、保険者機能を強化していく。

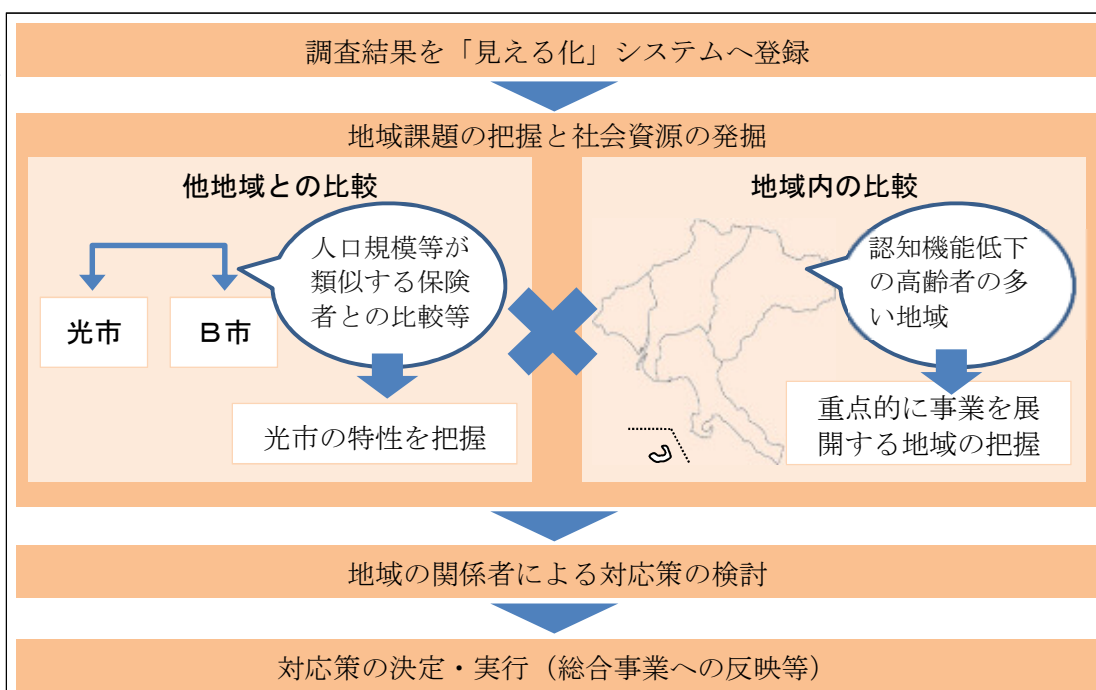
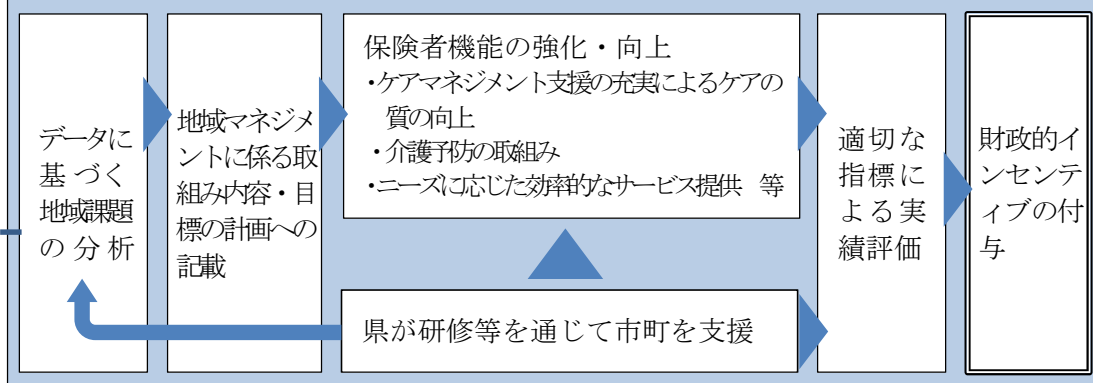

6 施策の展開等

(1) 計画の将来像等

- 第6期計画の「計画の将来像」の継承及び第6期計画で掲げた「幸せ実感プロジェクト」の3つのプログラムを施策の柱に、国の動向等を踏まえ更なる充実を図っていきます。
- また、地域共生社会の実現に向け、新たに「つながり」「場づくり」をキーワードとし、各施策の取組みを展開していきます。

(2) 将来像の実現に向けたアプローチ

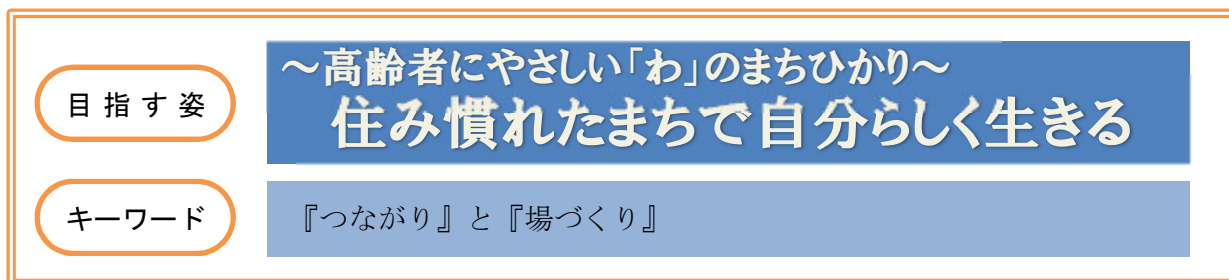

～目指すべき社会の実現に向けた展開～

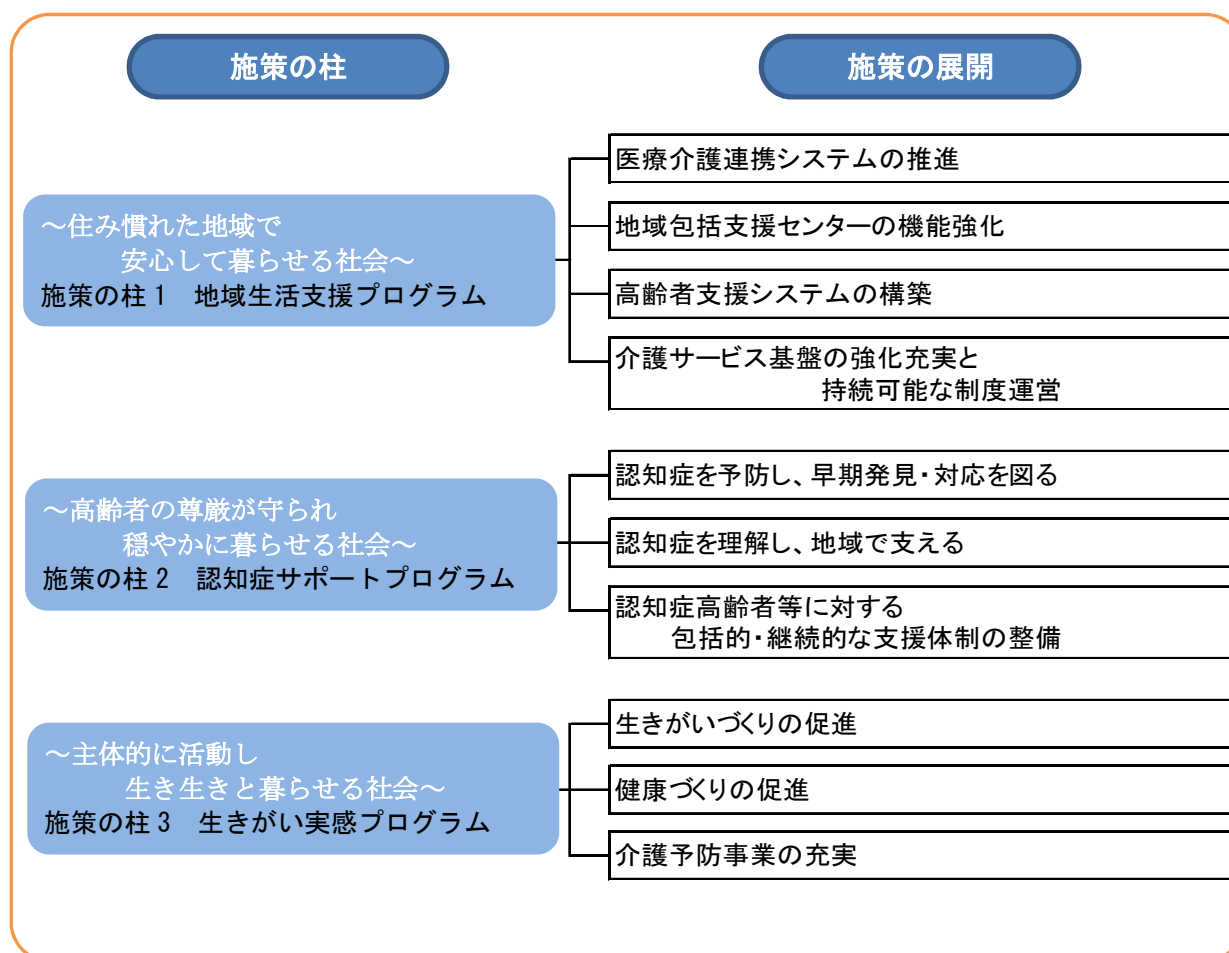

7 計画の構成（案） ※施策体系について、第6期計画との比較は別紙1のとおり

第1章 計画策定の趣旨

計画の目的や位置付け、計画期間、計画策定の進め方等の概要について掲載します。

第2章 高齢者等を取り巻く現状と課題

本市における高齢化や要介護認定の現状、さらには「光市介護予防・日常生活圏域ニーズ調査」「在宅介護実態調査」等の各種調査結果等について掲載し、現状と課題を整理します。

第3章 計画の基本的な考え方

計画の将来像や基本的な視点等を掲載し、本市における地域包括ケアシステム推進体制や、3つの施策の柱及び施策の展開の体系を設定し掲載します。

第4章 基本施策

第3章で示した施策の体系に基づいた施策の展開の内容等を説明します。

※基本施策の展開にあたっては、国の基本指針（案）で位置付けられた「自立支援・介護予防・重度化防止の推進」「保険者機能の強化」「地域共生社会の推進」等を踏まえ、基本施策に反映していきます。

第5章 介護保険制度に基づく保険給付の見込みと保険料

介護保険制度の動向や介護保険サービスの利用見込みを踏まえ、事業費見込み及び介護保険料について掲載します。

第6章 計画の推進体制

計画の推進体制や進行管理について掲載します。

8 第6期計画の進捗状況

第6期計画では特に優先すべき戦略的なプランを「幸せ実感プロジェクト」として位置づけ、3つのプログラムを重点的に展開しており、各プログラムの主な進捗状況については、以下のとおりです。

(1) 地域包括ケアプログラム

<p>ア 医療介護連携システムの推進</p>	<p>・医療介護連携シートの活用</p> <table border="1" data-bbox="887 468 1353 595"> <thead> <tr> <th></th> <th>H25</th> <th>H28</th> </tr> </thead> <tbody> <tr> <td>医療機関</td> <td>4機関</td> <td>1機関</td> </tr> <tr> <td>活用件数</td> <td>17件</td> <td>1件</td> </tr> </tbody> </table>		H25	H28	医療機関	4機関	1機関	活用件数	17件	1件	
	H25	H28									
医療機関	4機関	1機関									
活用件数	17件	1件									
<p>イ 地域包括支援センターの機能強化</p>	<p>・相談件数</p> <table border="1" data-bbox="887 674 1179 759"> <thead> <tr> <th>H26</th> <th>H28</th> </tr> </thead> <tbody> <tr> <td>2,649件</td> <td>4,978件</td> </tr> </tbody> </table> <p>・地域ケア会議の開催回数</p> <table border="1" data-bbox="887 815 1179 900"> <thead> <tr> <th>H26</th> <th>H28</th> </tr> </thead> <tbody> <tr> <td>32件</td> <td>39件</td> </tr> </tbody> </table>	H26	H28	2,649件	4,978件	H26	H28	32件	39件		
H26	H28										
2,649件	4,978件										
H26	H28										
32件	39件										
<p>ウ 高齢者支援システムの構築</p>	<p>・介護支援ボランティアポイント事業(H27 新規)</p> <table border="1" data-bbox="887 981 1353 1108"> <thead> <tr> <th></th> <th>H27</th> <th>H28</th> </tr> </thead> <tbody> <tr> <td>登録</td> <td>134人</td> <td>144人</td> </tr> <tr> <td>活動延人数</td> <td>354人</td> <td>991人</td> </tr> </tbody> </table> <p>・生活支援体制(H28 新規)</p> <table border="1" data-bbox="887 1176 1179 1218"> <tr> <td>H28 モデル2地区</td> </tr> </table>		H27	H28	登録	134人	144人	活動延人数	354人	991人	H28 モデル2地区
	H27	H28									
登録	134人	144人									
活動延人数	354人	991人									
H28 モデル2地区											
<p>エ 介護サービス基盤の強化・充実</p>	<p>・小規模多機能居宅介護:2事業所新設 ・介護老人福祉施設:2施設・定員47名の整備 ・定期巡回・随時対応型訪問介護看護 1事業所新設 ⇒ 公募0</p>										

(2) 認知症サポートプログラム

<p>ア 認知症を予防し、早期発見・対応</p>	<p>・地域包括支援センターへの相談</p> <table border="1" data-bbox="887 1599 1179 1684"> <thead> <tr> <th>H26</th> <th>H28</th> </tr> </thead> <tbody> <tr> <td>312件</td> <td>675件</td> </tr> </tbody> </table>	H26	H28	312件	675件														
H26	H28																		
312件	675件																		
<p>イ 認知症を理解し、地域で支える</p>	<p>・認知症サポーター養成講座</p> <table border="1" data-bbox="887 1753 1353 1881"> <thead> <tr> <th></th> <th>H26</th> <th>H28</th> </tr> </thead> <tbody> <tr> <td>開催回数</td> <td>12回</td> <td>17回</td> </tr> <tr> <td>参加人数</td> <td>717人</td> <td>677人</td> </tr> </tbody> </table> <p>・徘徊模擬訓練</p> <table border="1" data-bbox="887 1937 1353 2065"> <thead> <tr> <th></th> <th>H26</th> <th>H28</th> </tr> </thead> <tbody> <tr> <td>実施団体</td> <td>2団体</td> <td>3団体</td> </tr> <tr> <td>参加人数</td> <td>297人</td> <td>436人</td> </tr> </tbody> </table>		H26	H28	開催回数	12回	17回	参加人数	717人	677人		H26	H28	実施団体	2団体	3団体	参加人数	297人	436人
	H26	H28																	
開催回数	12回	17回																	
参加人数	717人	677人																	
	H26	H28																	
実施団体	2団体	3団体																	
参加人数	297人	436人																	

(3) 生きがい実感プログラム

<p>ア 生きがいづくりの促進</p>	<p>・老人クラブ</p> <table border="1" data-bbox="887 367 1358 495"> <thead> <tr> <th></th> <th>H26</th> <th>H28</th> </tr> </thead> <tbody> <tr> <td>クラブ数</td> <td>67団体</td> <td>68団体</td> </tr> <tr> <td>会員数</td> <td>3,750人</td> <td>3,731人</td> </tr> </tbody> </table>			H26	H28	クラブ数	67団体	68団体	会員数	3,750人	3,731人																			
	H26	H28																												
クラブ数	67団体	68団体																												
会員数	3,750人	3,731人																												
<p>イ 介護予防事業の充実</p>	<p>・地域ふれあいサロン</p> <table border="1" data-bbox="887 577 1358 705"> <thead> <tr> <th></th> <th>H26</th> <th>H28</th> </tr> </thead> <tbody> <tr> <td>団体数</td> <td>67団体</td> <td>76団体</td> </tr> <tr> <td>参加人数</td> <td>16,136人</td> <td>18,184人</td> </tr> </tbody> </table> <p>・いきいき百歳体操 (H28 新規)</p> <table border="1" data-bbox="887 766 1177 813"> <tr> <td>H28 2地区・32人</td> </tr> </table> <p>・介護予防生きがいデイサービス</p> <table border="1" data-bbox="887 864 1358 992"> <thead> <tr> <th></th> <th>H26</th> <th>H28</th> </tr> </thead> <tbody> <tr> <td>登録人数</td> <td>58人</td> <td>56人</td> </tr> <tr> <td>参加延人数</td> <td>1,898人</td> <td>1,834人</td> </tr> </tbody> </table> <p>・運動器機能向上等事業</p> <table border="1" data-bbox="887 1052 1358 1180"> <thead> <tr> <th></th> <th>H26</th> <th>H28</th> </tr> </thead> <tbody> <tr> <td>登録人数</td> <td>34人</td> <td>23人</td> </tr> <tr> <td>参加人数</td> <td>344人</td> <td>226人</td> </tr> </tbody> </table>			H26	H28	団体数	67団体	76団体	参加人数	16,136人	18,184人	H28 2地区・32人		H26	H28	登録人数	58人	56人	参加延人数	1,898人	1,834人		H26	H28	登録人数	34人	23人	参加人数	344人	226人
	H26	H28																												
団体数	67団体	76団体																												
参加人数	16,136人	18,184人																												
H28 2地区・32人																														
	H26	H28																												
登録人数	58人	56人																												
参加延人数	1,898人	1,834人																												
	H26	H28																												
登録人数	34人	23人																												
参加人数	344人	226人																												

9 今後のスケジュール

別紙 2

(第6期)光市高齢者保健福祉計画の構成

第1部 序論
 第1章 計画策定にあたって
 1 計画策定の背景
 2 計画の目的・位置付け
 3 期間(目標)と構成
 4 計画策定のアプローチ
 第2章 高齢者を取り巻く現状と課題
 1 高齢者の状況
 2 介護保険事業の状況
 第3章 高齢者の状況に関する将来推計
 1 高齢者の人口推計
 2 要介護(要支援)認定者の将来推計
 第2部 総論
 第1章 「目指すべき社会」に向けた展望
 1 「目指すべき社会」に向けて
 2 計画の将来像
 3 まちづくりの基本姿勢
 4 地域包括ケアシステムの深化・推進
 第2章 基本戦略
 基本戦略「幸せ実感プロジェクト」
 戦略1 地域包括ケアプログラム
 戦略2 認知症サポートプログラム
 戦略3 生きがい実感プログラム
 「目指すべき社会」実現へのアプローチ
 第3部 各論
 第1章 第6期介護保険事業

(構成の主な変更点)
 ①第6期の基本戦略を引き継ぎ、第7期では「基本施策の3つの柱」とする。
 ②介護保険事業計画に係る部分について、「第5章介護保険制度に基づく保健給付の見込みと保険料」にまとめ整理する。
 (理由)
 国における第7期介護保険事業計画に関する基本指針(案)では、
 ●自立支援・介護予防・重度化防止の推進
 ●保険者機能の機能強化(地域ケア会議、ケアプランチェック等)
 ●地域共生社会の推進 等
 の強化を掲げており、本市計画においても、基本政策の中で整理していく。

第1部 第1章 第6期介護保険事業

第1節 介護サービス見込み量設定の考え方	1 施設・居住系サービス量推計の考え方 ①施設・居住系サービスの目標値について ②施設・居住系サービス量(利用者数)の推計方法
第2節 介護保険給付対象サービスの見込み	2 在宅サービス量推計の考え方 ①在宅サービスの利用対象者数及び受給者の推計 ②在宅サービス量(利用者数)の推計方法
第3節 地域支援事業の見込み	3 介護サービス種類ごとの給付費推計の考え方 1 在宅介護(介護予防)支援 2 在宅(介護予防)サービス ①訪問介護～④住宅改修 3 地域密着型(介護予防)サービス ①認知症対応型通所介護～④地域密着型通所介護 4 施設サービス ①介護老人福祉施設～③介護療養型医療施設
第4節 介護保険事業費見込み及び介護保険料の算	1 介護予防事業 ①介護予防特定高齢者施策 ②介護予防一般高齢者施策 2 介護予防・日常生活支援総合事業 3 包括的支援事業 ①地域包括支援センターの運営 ③認知症施策の推進 ②在宅医療・介護連携の推進 ④生活支援サービス体制整備 4 任意事業 ①介護給付等費用適正化緊急対策事業 ③住宅改修支援事業 ②家族介護支援事業 ④地域自立生活支援事業
第5節 2025年のサービス水準等の推計	1 介護保険料の推計にあたって 2 介護保険事業の総費用額の見込み 3 第1号被保険者の介護保険料
第6節 介護保険事業の円滑・適正な推進	1 介護サービス費及び保険料水準の推計 2 介護保険サービスの円滑・適正な推進 3 低所得者対策の推進 4 介護人材の確保に向けた取り組み

第2章 高齢者保健福祉施策

第1節 生涯学習現役社会づくりの推進	1 生きがいづくりの推進 ①生涯学習・スポーツの推進 ③敬老事業 2 社会参加と就労促進 ①社会参加の促進 ②就労の促進 3 健康づくりの推進 ①身体健康づくりの推進 ②心の健康づくりの推進
第2節 生活支援関連事業の推進	1 生活支援体制の整備 ①在宅生活の支援 ②移動・外出支援 2 日常生活環境の整備 ①住環境の整備 ②生活環境の整備
第3節 地域における支援体制の充実	1 相談体制の充実 ①市民生活相談 ②専門相談 2 市民相互で支え合う地域福祉の推進 ①社会福祉協議会との連携・協働 ③要介護高齢者家族会等への支援 ②民生委員児童委員協議会との連携 ④ボランティア・NPO活動の促進 3 防災・安全対策の推進 ①災害時要介護高齢者の支援 ③防犯・消費者問題対策 ②交通安全対策

第3章 計画の推進にあたって
 1 計画の推進
 2 計画の点検・検証

(第7期)光市高齢者保健福祉計画の構成

第1章 計画策定の趣旨
 1 計画策定の趣旨
 2 計画の位置づけ
 3 計画期間
 第2章 高齢者を取り巻く現状と課題
 1 高齢者の状況
 2 日常生活圏域ニーズ調査・在宅介護実態調査
 第3章 計画の基本的な考え方
 1 計画の将来像(目指すべき社会)
 2 目指すべき社会に向けたキーワード
 3 目指すべき社会実現へのアプローチ
 4 地域包括ケアシステムの深化・推進
 第4章 基本施策

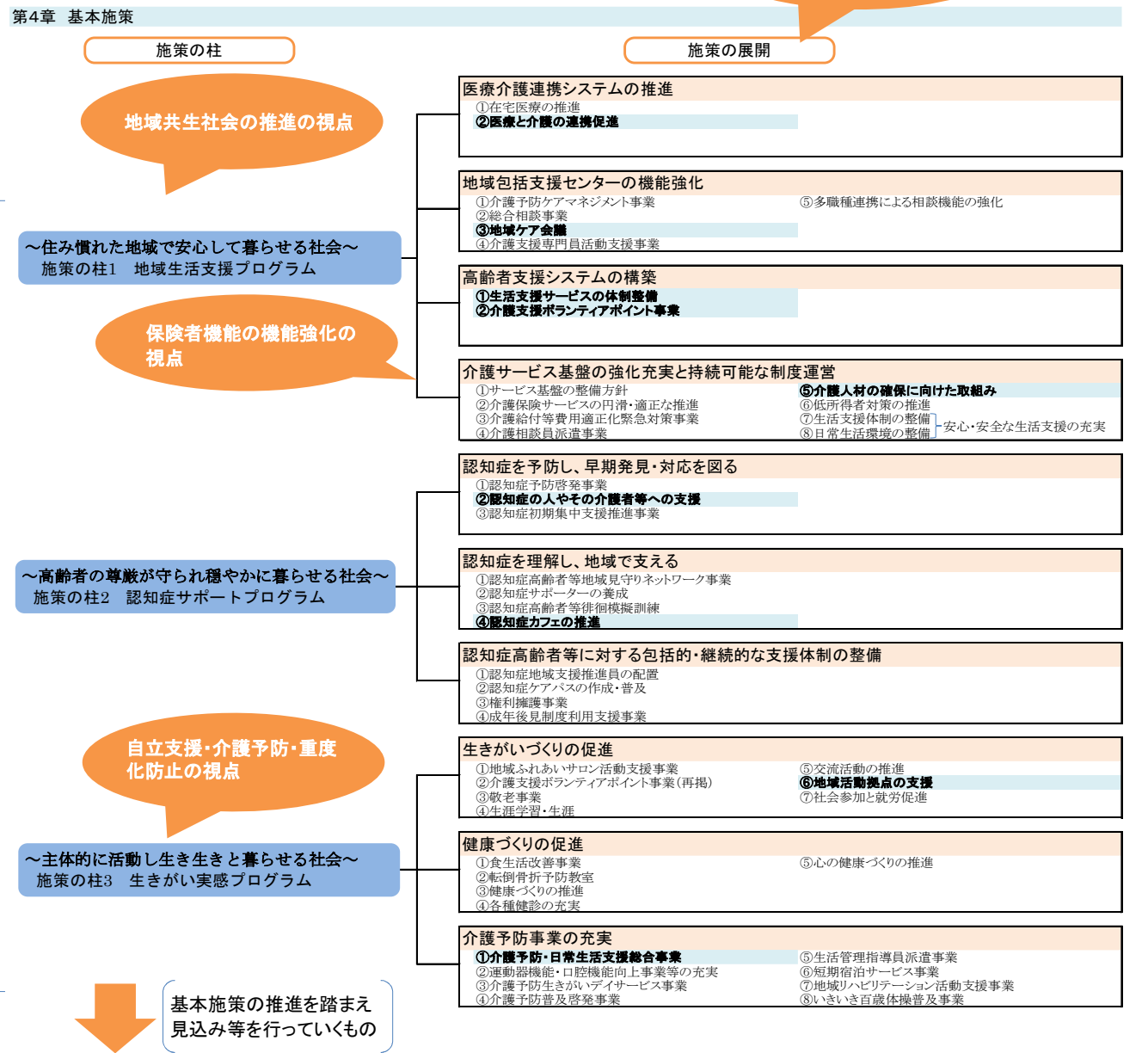

太字は、第7期において重点的に取り組む施策

第3章 計画の推進にあたって
 1 計画の推進
 2 計画の点検・検証

第6章 計画の推進体制
 1 計画内容の市民への周知
 2 関係機関等との連携
 3 計画の進行管理