



YA3

YA2

YA1

XA1

XA1a

XA2

XA3

XA4

XA5

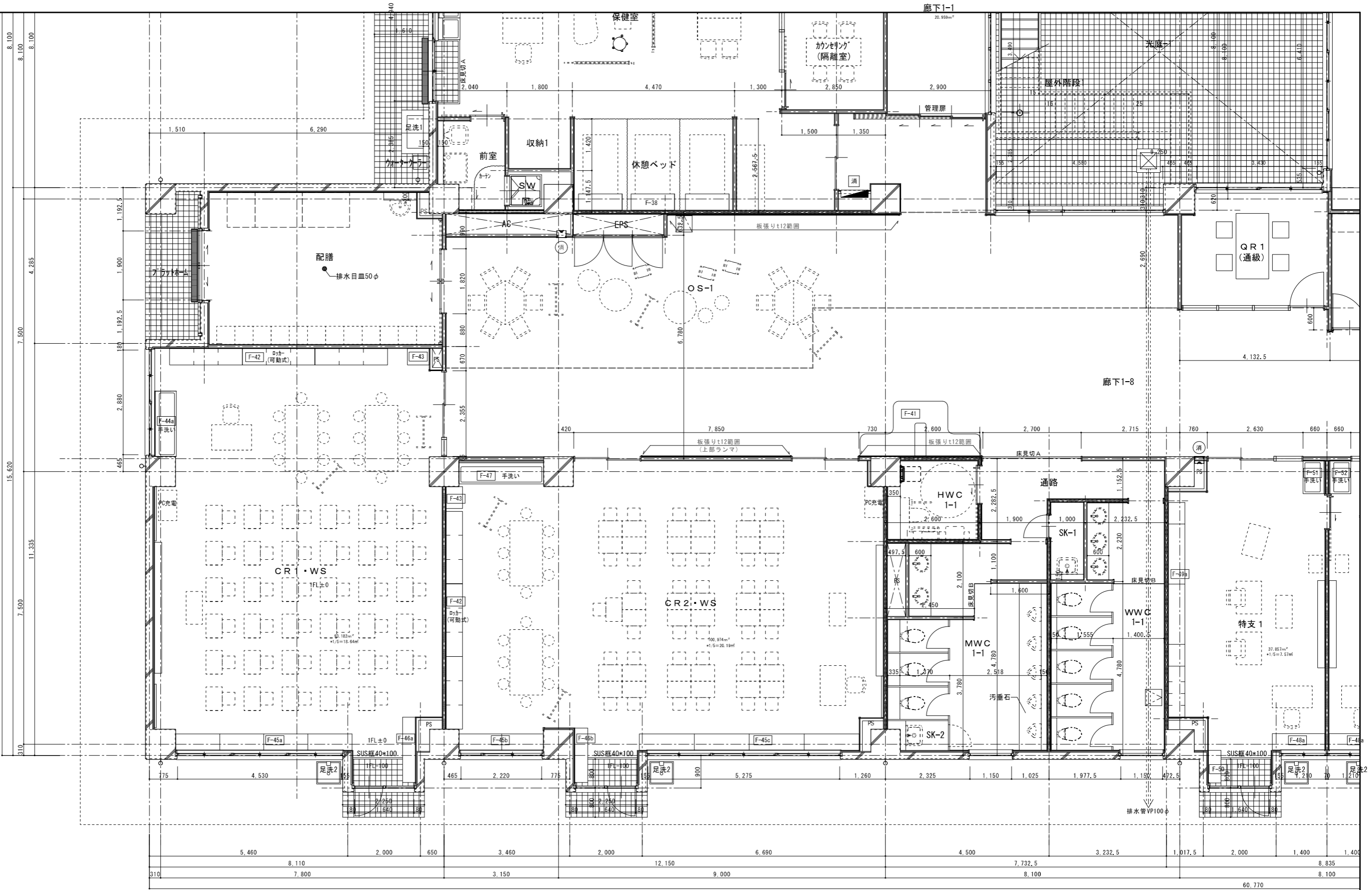

設計者
 樹葉設計コンサルタント 一級建築士登録321729号 小澤 透
 樹葉設計コンサルタント 一級建築士登録293856号 福田 豊和
 樹長大 一級建築士登録番号235197号 諏訪 泰輔

工事名	やまと学園建設工事 (建築工事)	A- 064
図名	1階平面詳細図-1	
設計	光市建設部建築住宅課 級建築士登録第 号	縮尺 (A1) 1/50 縮尺 (A3) 1/100
部長	課長	係長
		製図
		写図
		令和 8年 5月

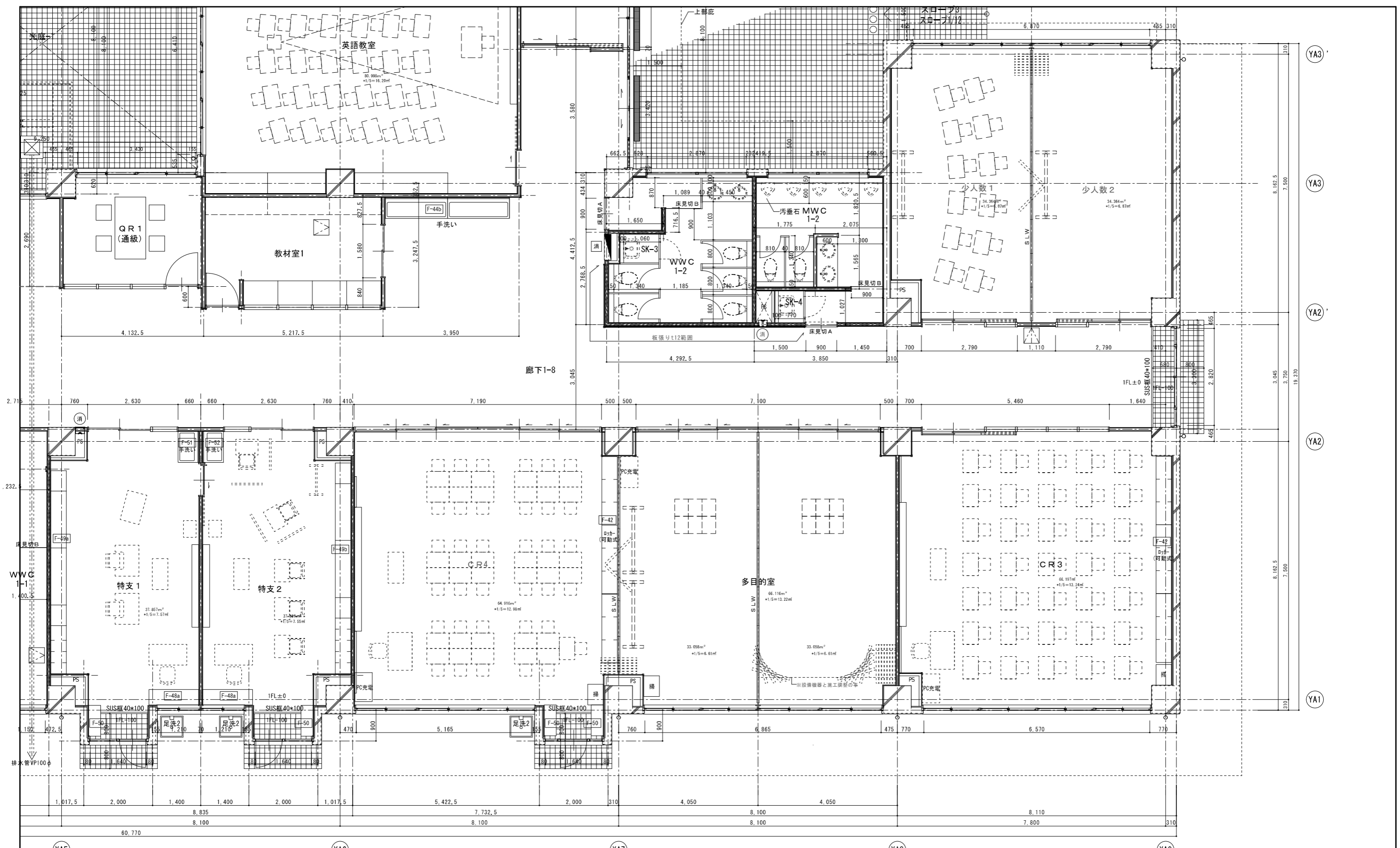

YA3

YA3

YA2

YA2

YA1

XA5

XA6

XA7

XA8

XA9

工事名	やまと学園建設工事 (建築工事)	A- 065
図名	1階平面詳細図-2	
設計	光市建設部建築住宅課 級建築士登録第 号	縮尺 (A1) 1/50 縮尺 (A3) 1/100
部長	課長 係長 製図 写図	令和 8年 5月

設計者
 樹葉設計コンサルタント 一級建築士登録321729号 小澤 透
 樹葉設計コンサルタント 一級建築士登録293856号 福田 豊和
 樹長大 一級建築士登録番号235197号 諏訪 泰輔

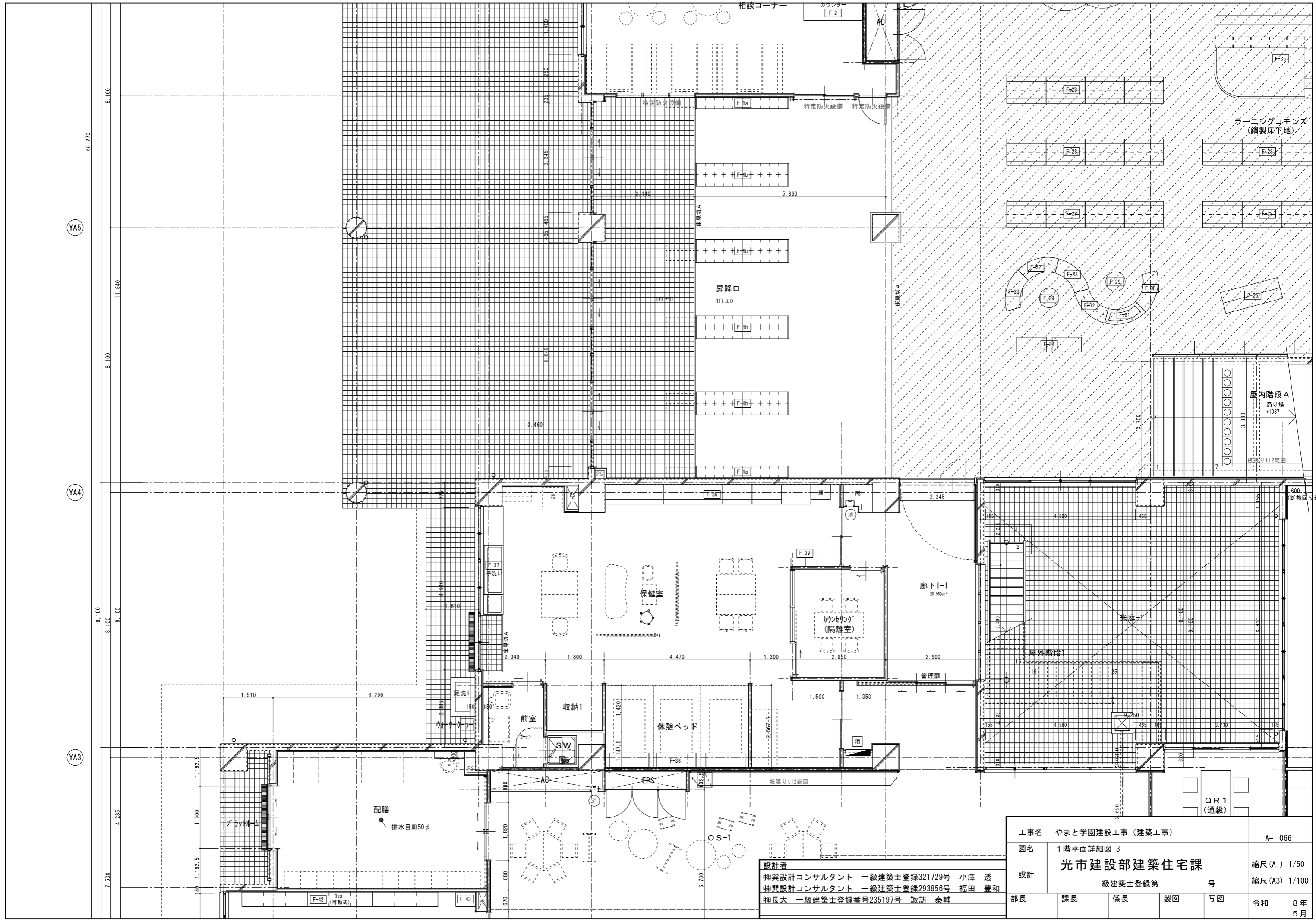

設計者
 樹葉設計コンサルタント 一級建築士登録321729号 小澤 透
 樹葉設計コンサルタント 一級建築士登録293856号 福田 豊和
 樹長大 一級建築士登録番号235197号 諏訪 泰輔

工事名	やまと学園建設工事 (建築工事)	A- 066
図名	1階平面詳細図-3	
設計	光市建設部建築住宅課 級建築士登録第 号	縮尺 (A1) 1/50 縮尺 (A3) 1/100
部長	課長	係長
製図	写図	令和 8年 5月

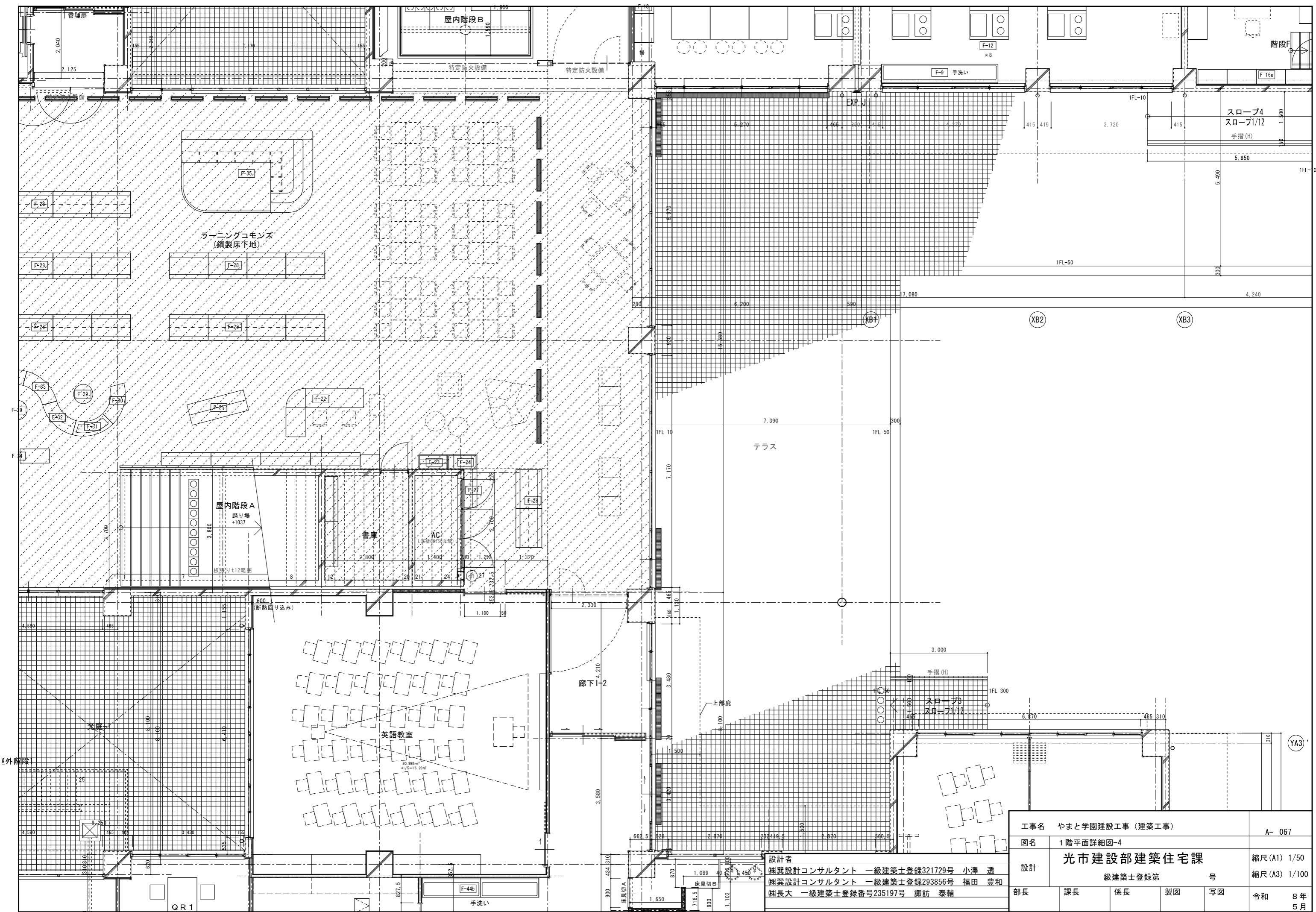

工事名	やまと学園建設工事 (建築工事)	A- 067
図名	1階平面詳細図-4	
設計	光市建設部建築住宅課 級建築士登録第 号	縮尺 (A1) 1/50 縮尺 (A3) 1/100
部長	課長	係長
		製図
		写図
		令和 8年 5月

設計者
 樹葉設計コンサルタント 一級建築士登録321729号 小澤 透
 樹葉設計コンサルタント 一級建築士登録293856号 福田 豊和
 樹長大 一級建築士登録番号235197号 諏訪 泰輔

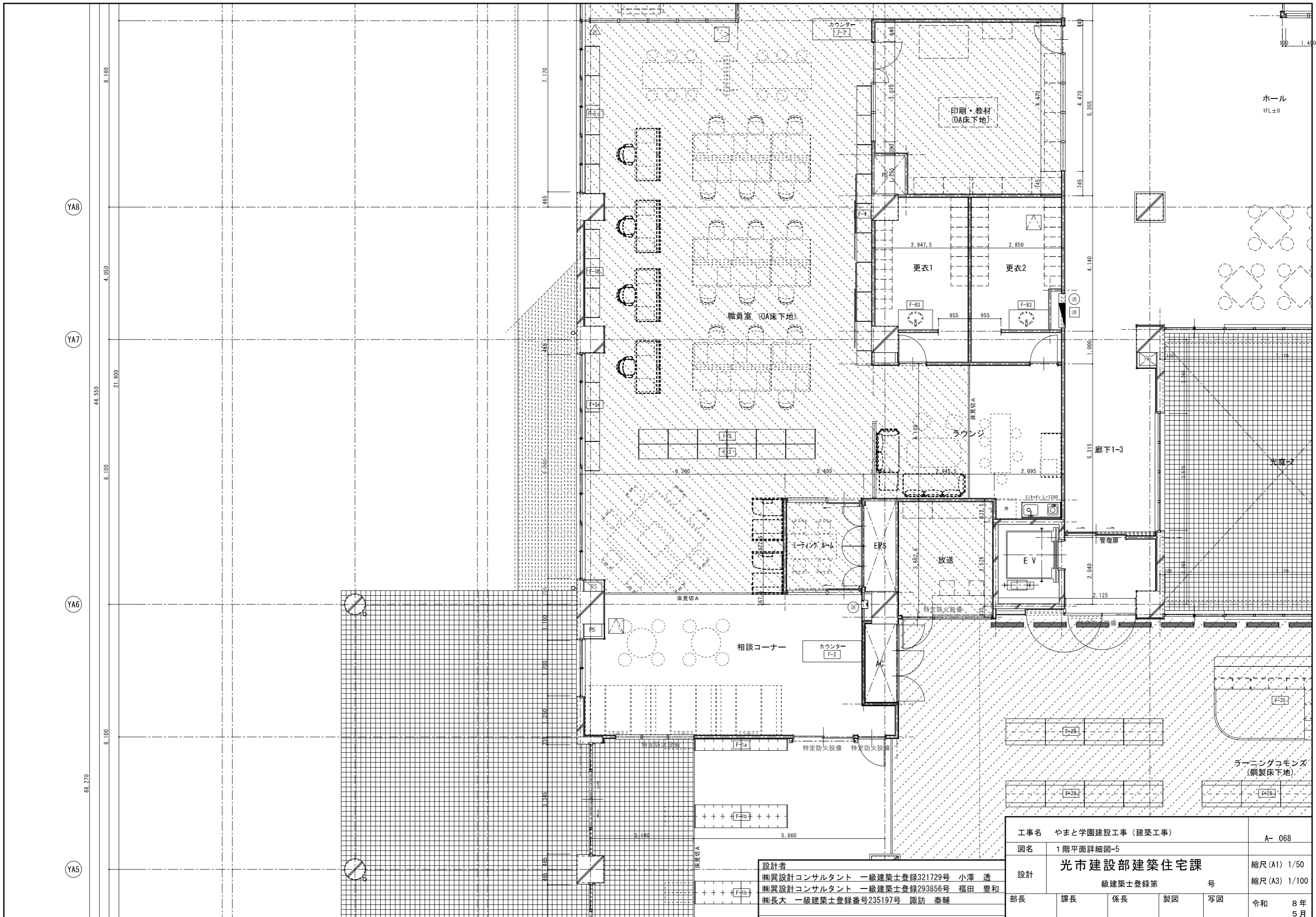

設計者
 概要設計コンサルタント 一級建築士登録321729号 小澤 透
 概要設計コンサルタント 一級建築士登録293856号 福田 豊和
 概長大 一級建築士登録番号235197号 諏訪 泰輔

工事名	やまと学園建設工事 (建築工事)	A- 068
図名	1階平面詳細図-5	
設計	光市建設部建築住宅課 級建築士登録第 号	縮尺 (A1) 1/50 縮尺 (A3) 1/100
部長	課長	係長
	製図	写図
		令和 8年 5月

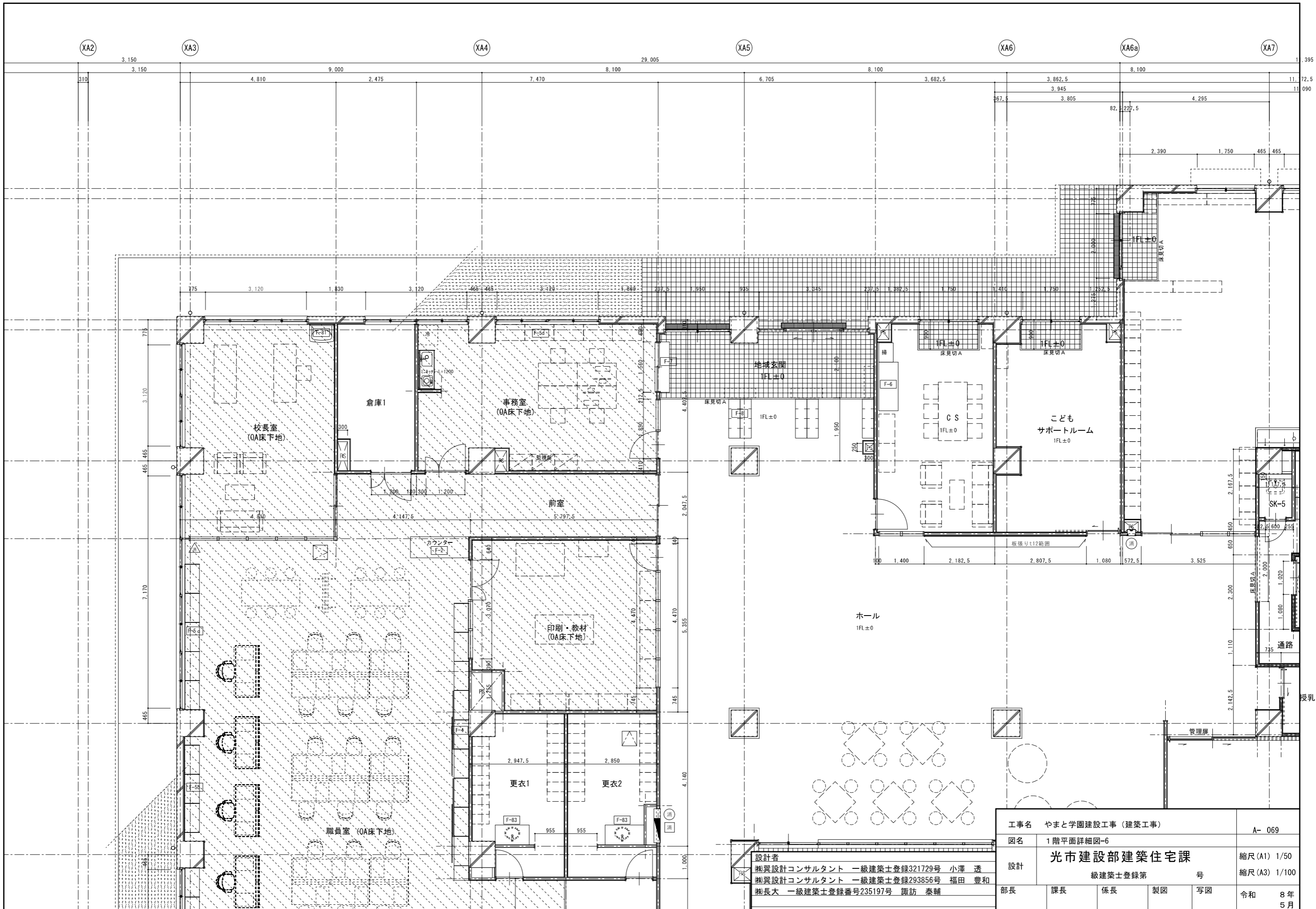

設計者	榎葉設計コンサルタント 一級建築士登録321729号 小澤 透	
設計	榎葉設計コンサルタント 一級建築士登録293856号 福田 豊和	
部長	榎長大 一級建築士登録番号235197号 諏訪 泰輔	

工事名	やまと学園建設工事 (建築工事)	A- 069
図名	1階平面詳細図-6	
設計	光市建設部建築住宅課	縮尺 (A1) 1/50
	級建築士登録第 号	縮尺 (A3) 1/100
部長	課長	係長
		製図
		写図
令和	8年	5月

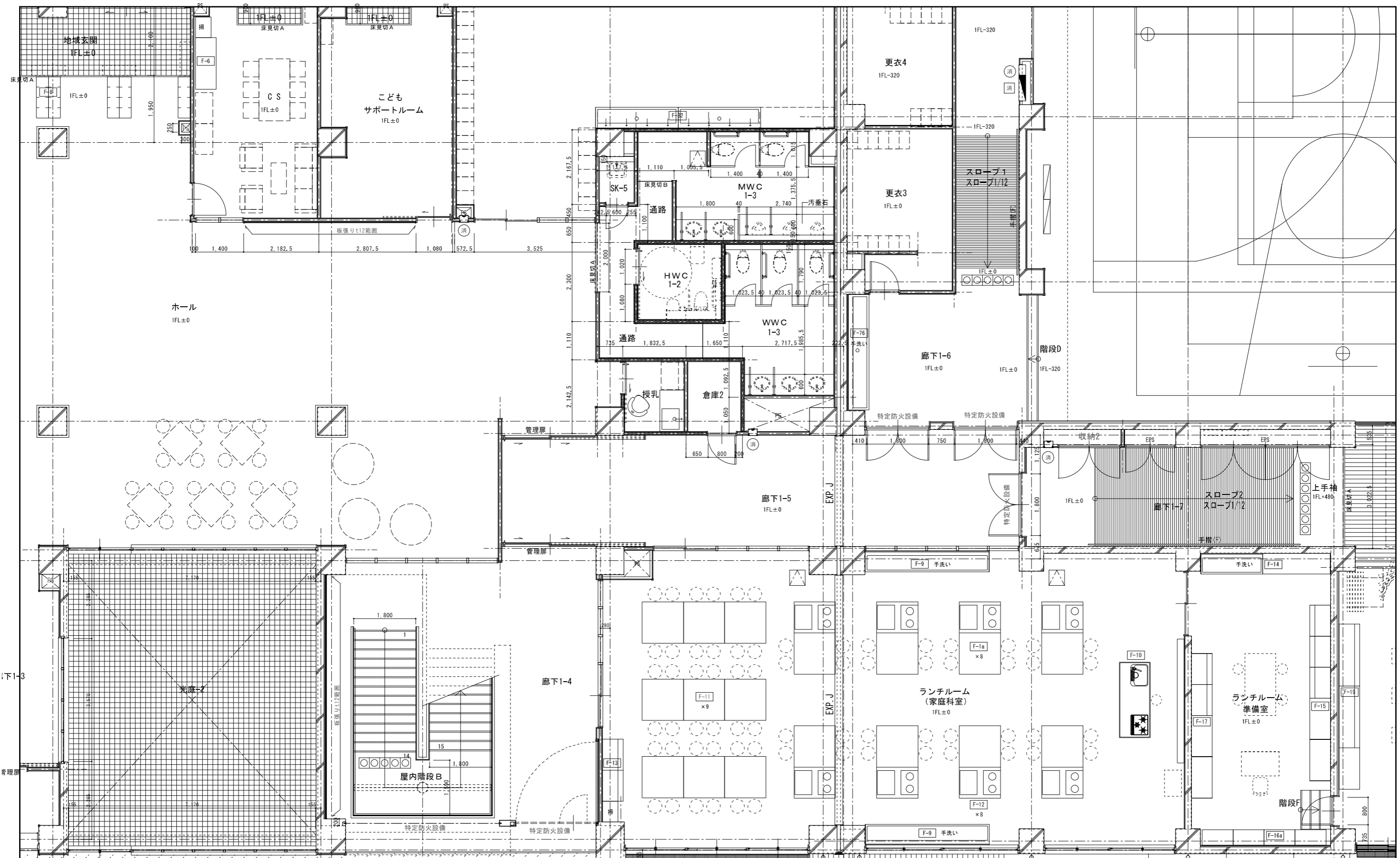

工事名	やまと学園建設工事 (建築工事)	A- 070
図名	1階平面詳細図-7	
設計	光市建設部建築住宅課 級建築士登録第 号	縮尺 (A1) 1/50 縮尺 (A3) 1/100
部長	課長 係長 製図 写図	令和 8年 5月

設計者
 概要設計コンサルタント 一級建築士登録321729号 小澤 透
 概要設計コンサルタント 一級建築士登録293856号 福田 豊和
 概長大 一級建築士登録番号235197号 諏訪 泰輔

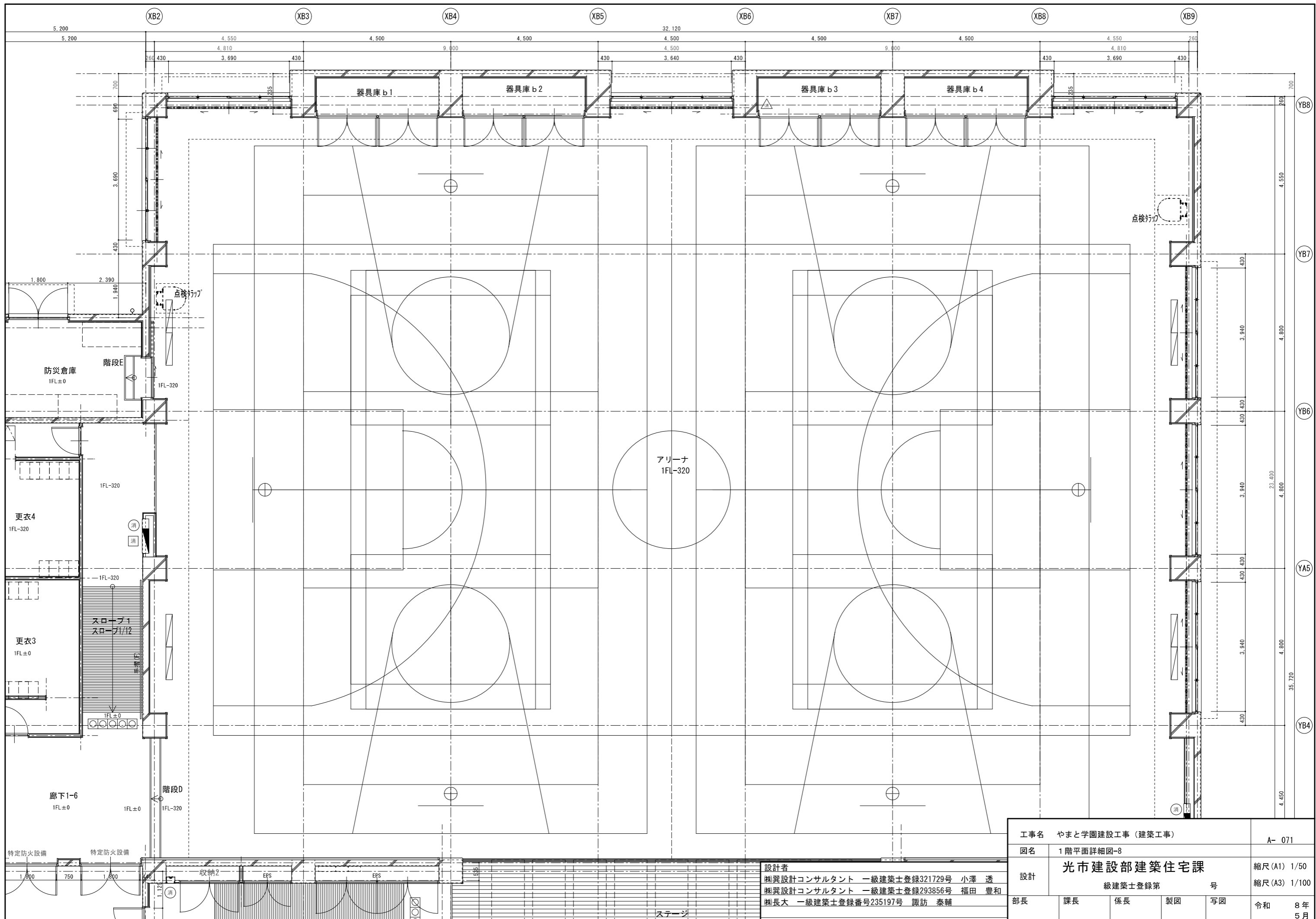

工事名	やまと学園建設工事（建築工事）	A- 071
図名	1階平面詳細図-8	
設計	光市建設部建築住宅課	縮尺(A1) 1/50
	級建築士登録第 号	縮尺(A3) 1/100
部長	課長	係長
	製図	写図
	令和 8年 5月	

設計者
 樹異設計コンサルタント 一級建築士登録321729号 小澤 透
 樹異設計コンサルタント 一級建築士登録293856号 福田 豊和
 樹長大 一級建築士登録番号235197号 諏訪 泰輔

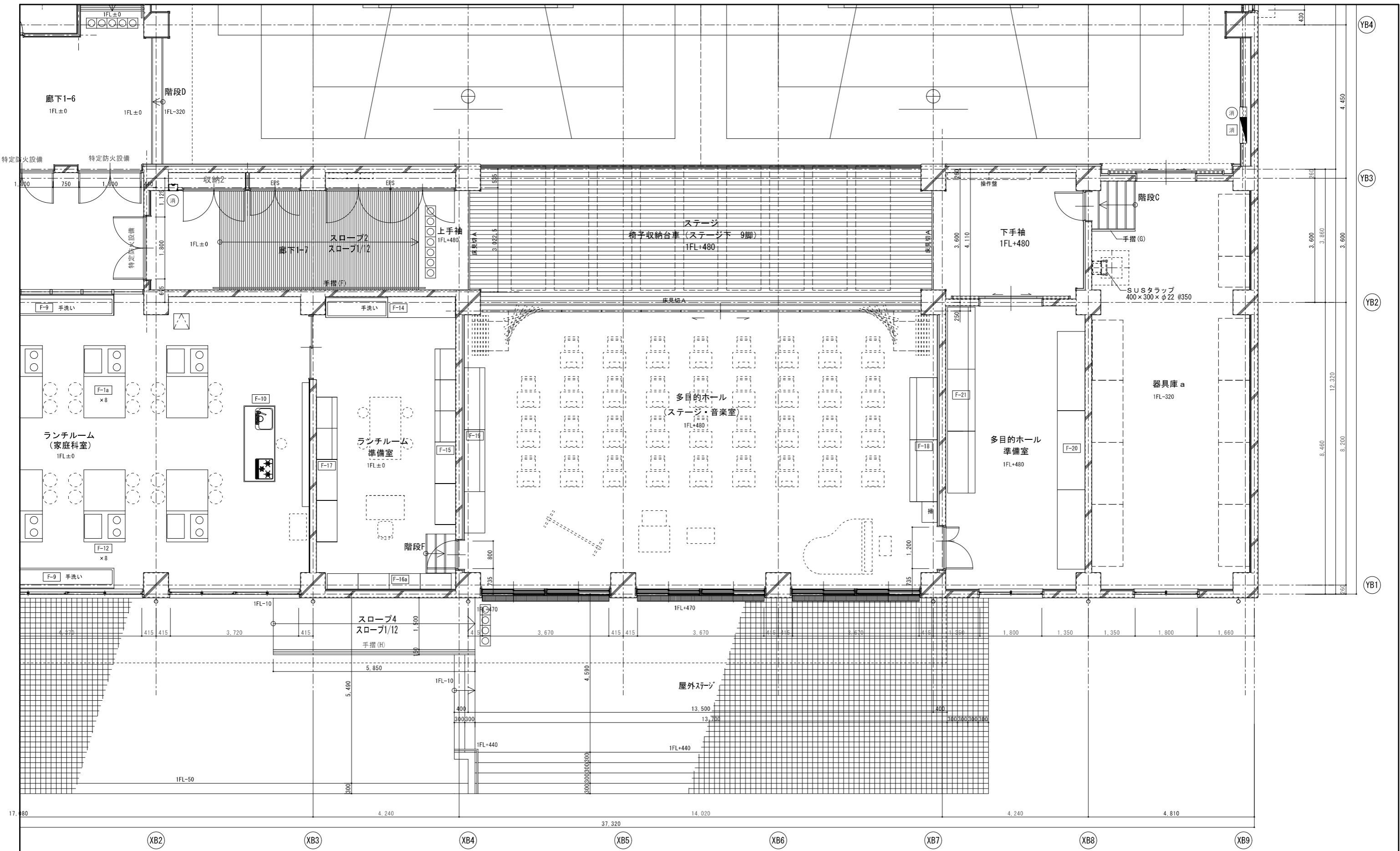

工事名	やまと学園建設工事 (建築工事)	A- 072
図名	1階平面詳細図-9	
設計	光市建設部建築住宅課 級建築士登録第 号	縮尺 (A1) 1/50 縮尺 (A3) 1/100
部長	課長 係長 製図 写図	令和 8年 5月

設計者
 樹葉設計コンサルタント 一級建築士登録321729号 小澤 透
 樹葉設計コンサルタント 一級建築士登録293856号 福田 豊和
 樹長大 一級建築士登録番号235197号 諏訪 泰輔

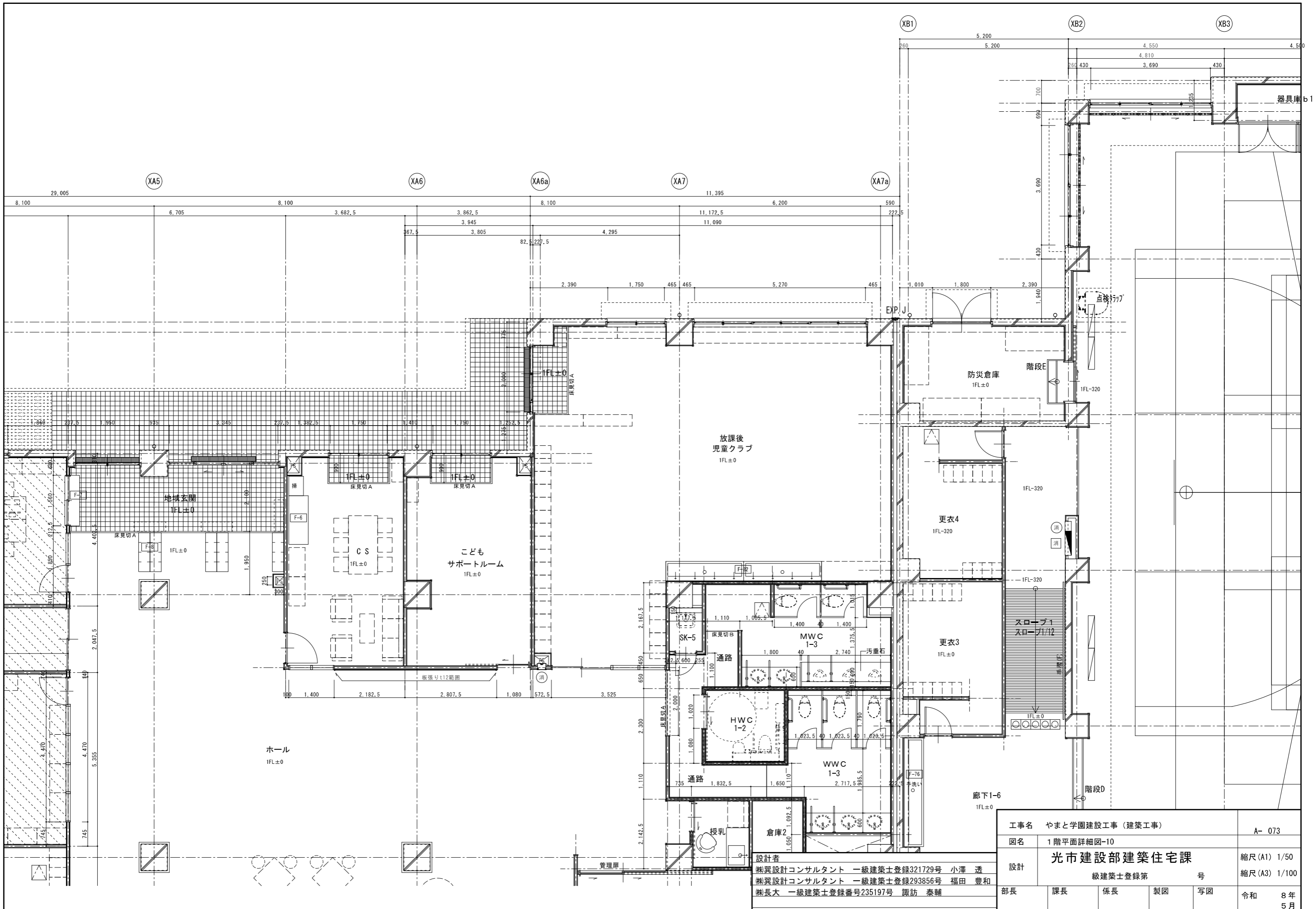

設計者
 樹葉設計コンサルタント 一級建築士登録321729号 小澤 透
 樹葉設計コンサルタント 一級建築士登録293856号 福田 豊和
 樹長大 一級建築士登録番号235197号 諏訪 泰輔

工事名	やまと学園建設工事 (建築工事)	A- 073
図名	1階平面詳細図-10	
設計	光市建設部建築住宅課 級建築士登録第 号	縮尺 (A1) 1/50 縮尺 (A3) 1/100
部長	課長	係長
	製図	写図
令和 8年 5月		

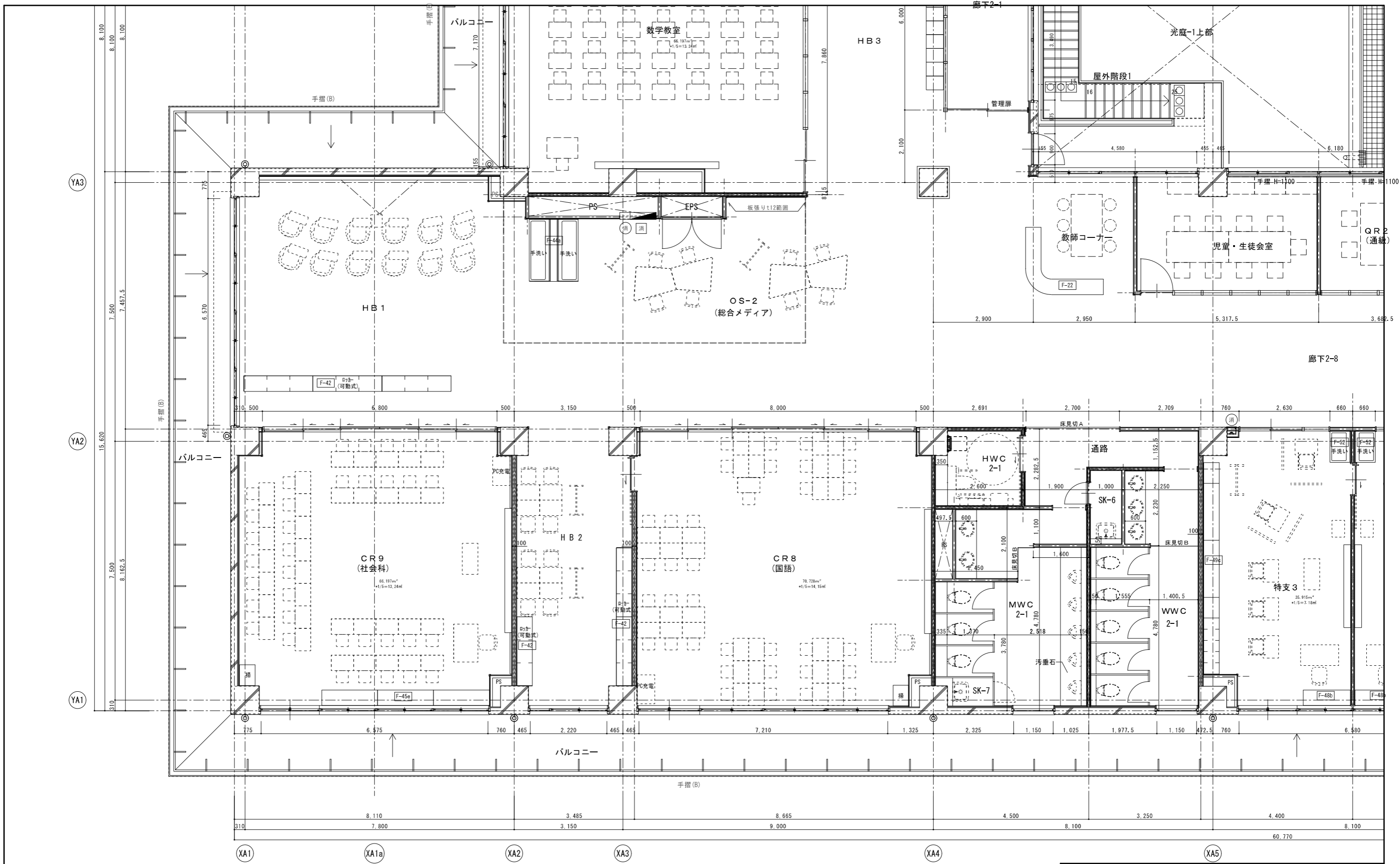

工事名	やまと学園建設工事 (建築工事)	A- 074
図名	2階平面詳細図-1	
設計	光市建設部建築住宅課 級建築士登録第 号	縮尺 (A1) 1/50 縮尺 (A3) 1/100
部長	課長	係長
		製図
		写図
		令和 8年 5月

設計者
 樹葉設計コンサルタント 一級建築士登録321729号 小澤 透
 樹葉設計コンサルタント 一級建築士登録293856号 福田 豊和
 樹長大 一級建築士登録番号235197号 諏訪 泰輔

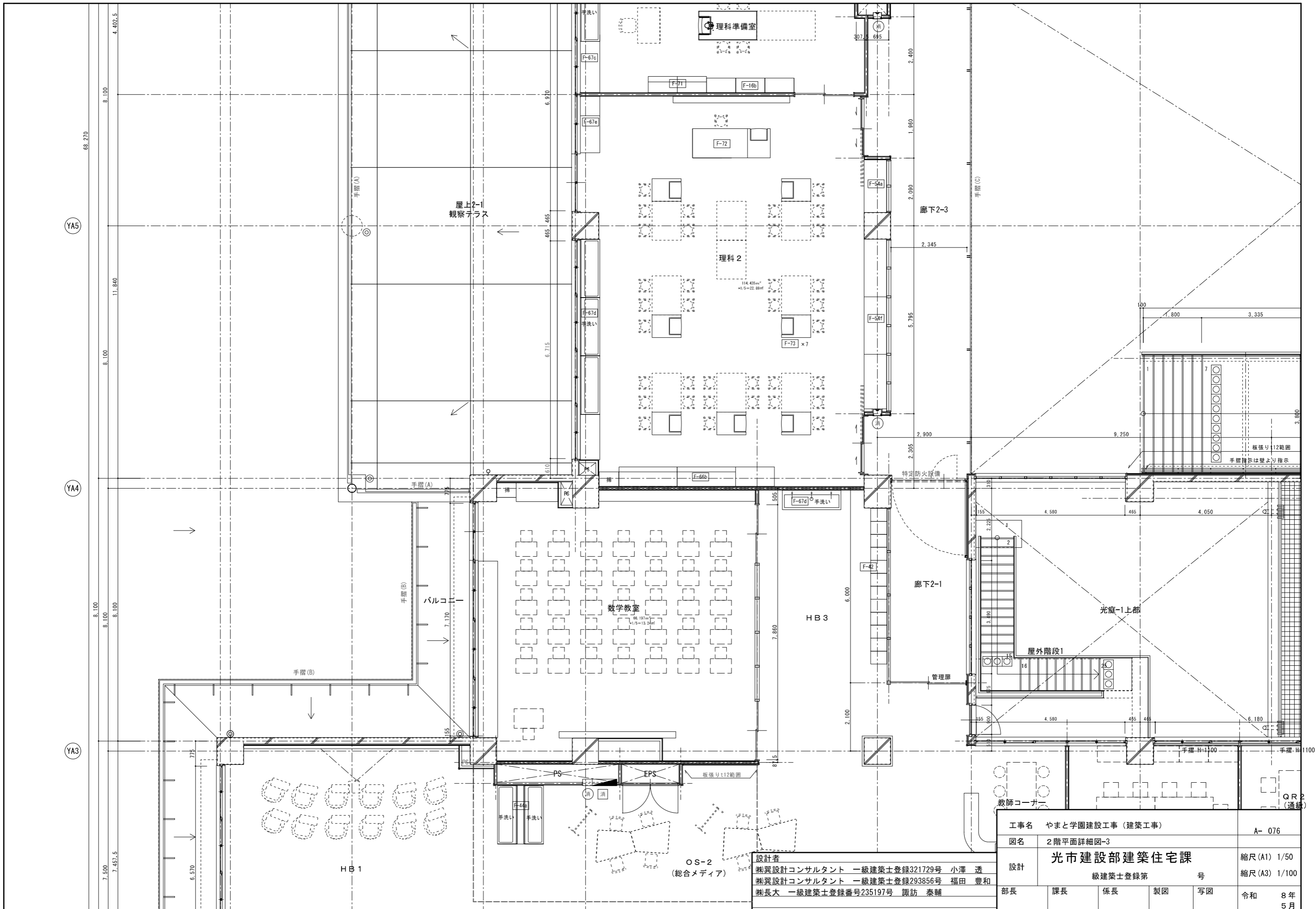

設計者
 樹葉設計コンサルタント 一級建築士登録321729号 小澤 透
 樹葉設計コンサルタント 一級建築士登録293856号 福田 豊和
 樹長大 一級建築士登録番号235197号 諏訪 泰輔

工事名	やまと学園建設工事 (建築工事)	A- 076
図名	2階平面詳細図-3	
設計	光市建設部建築住宅課 級建築士登録第 号	縮尺 (A1) 1/50 縮尺 (A3) 1/100
部長	課長	係長
製図	写図	令和 8年 5月

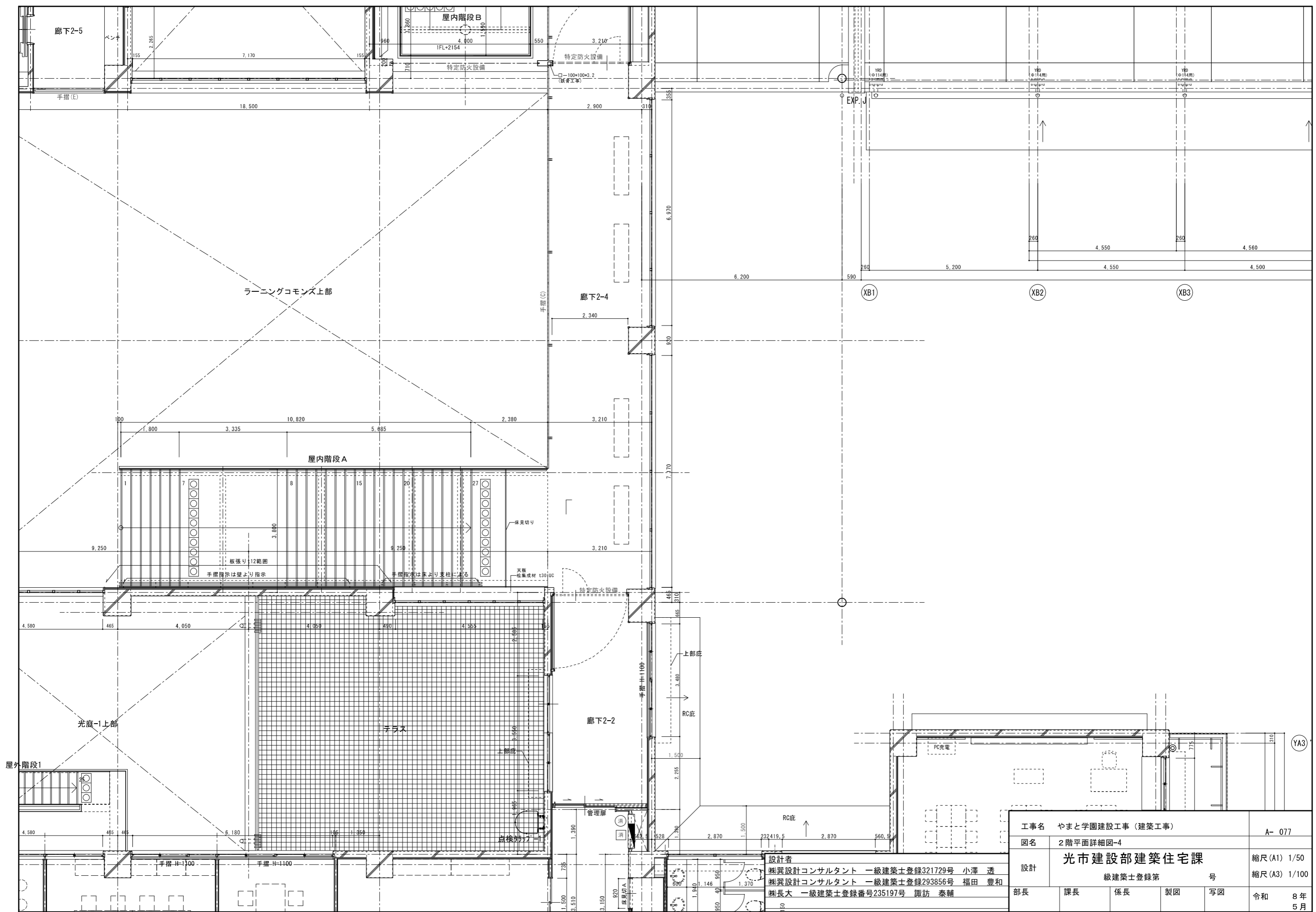

設計者
 樹異設計コンサルタント 一級建築士登録321729号 小澤 透
 樹異設計コンサルタント 一級建築士登録293856号 福田 豊和
 樹長大 一級建築士登録番号235197号 諏訪 泰輔

工事名	やまと学園建設工事 (建築工事)	A- 077
図名	2階平面詳細図-4	
設計	光市建設部建築住宅課 級建築士登録第 号	縮尺 (A1) 1/50 縮尺 (A3) 1/100
部長	課長 係長 製図 写図	令和 8年 5月

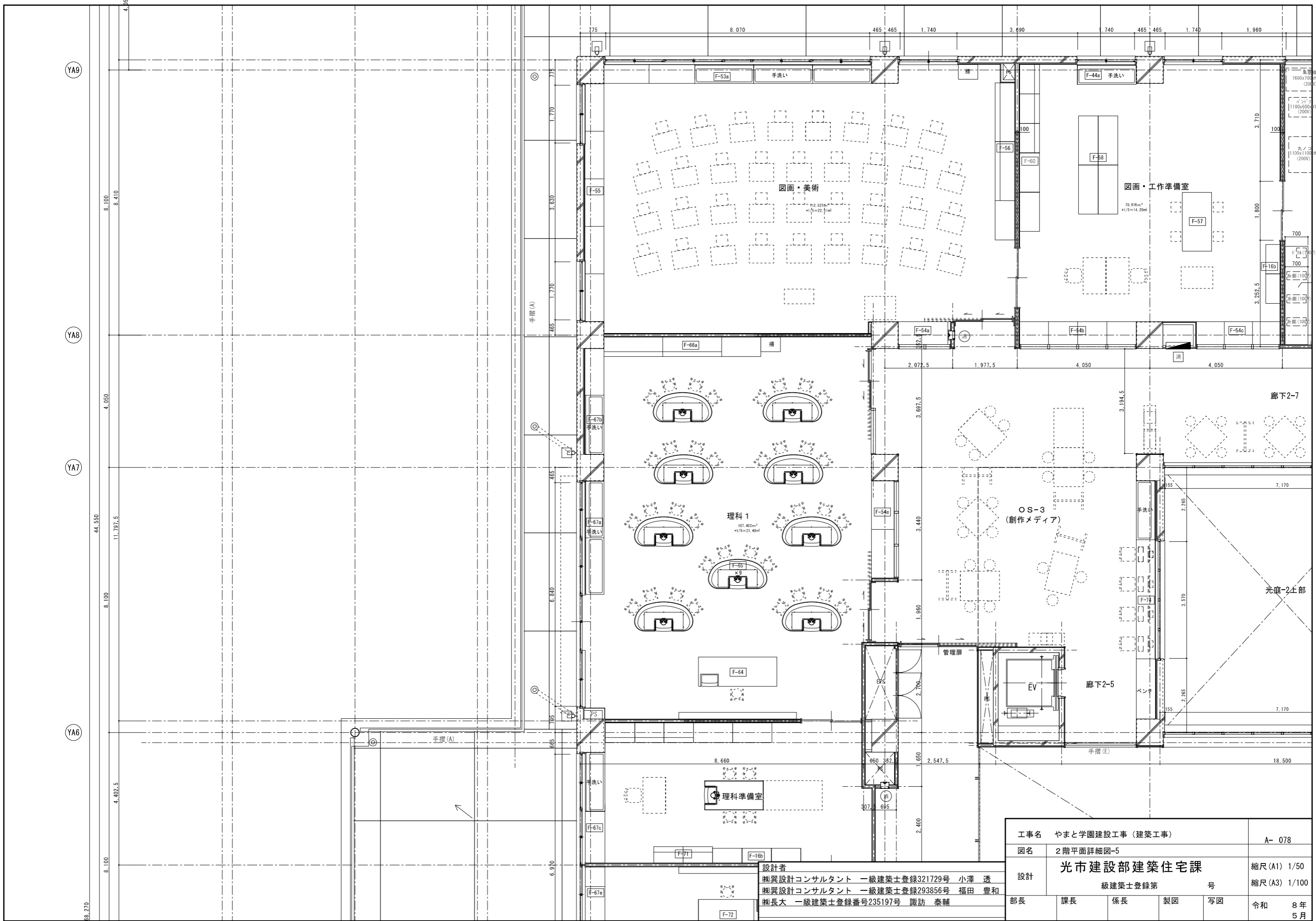

工事名	やまと学園建設工事 (建築工事)	A- 078
図名	2階平面詳細図-5	
設計	光市建設部建築住宅課 級建築士登録第 号	縮尺 (A1) 1/50 縮尺 (A3) 1/100
部長	課長	係長
		製図
		写図
		令和 8年 5月

設計者
 樹葉設計コンサルタント 一級建築士登録321729号 小澤 透
 樹葉設計コンサルタント 一級建築士登録293856号 福田 豊和
 樹長大 一級建築士登録番号235197号 諏訪 泰輔

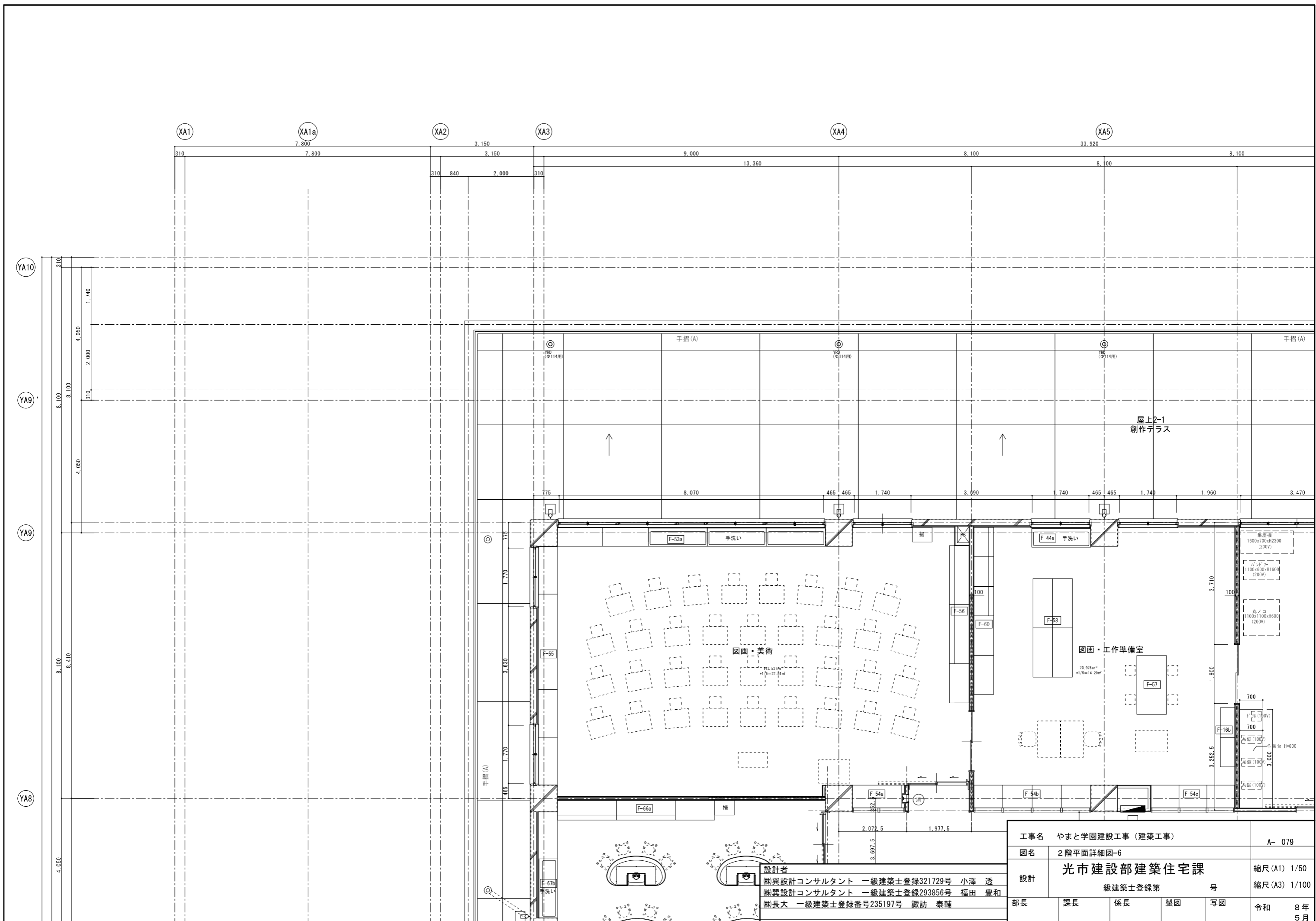

設計者
 樹葉設計コンサルタント 一級建築士登録321729号 小澤 透
 樹葉設計コンサルタント 一級建築士登録293856号 福田 豊和
 樹長大 一級建築士登録番号235197号 諏訪 泰輔

工事名	やまと学園建設工事 (建築工事)	A- 079
図名	2階平面詳細図-6	
設計	光市建設部建築住宅課 級建築士登録第 号	縮尺 (A1) 1/50 縮尺 (A3) 1/100
部長	課長	係長
	製図	写図
令和 8年 5月		

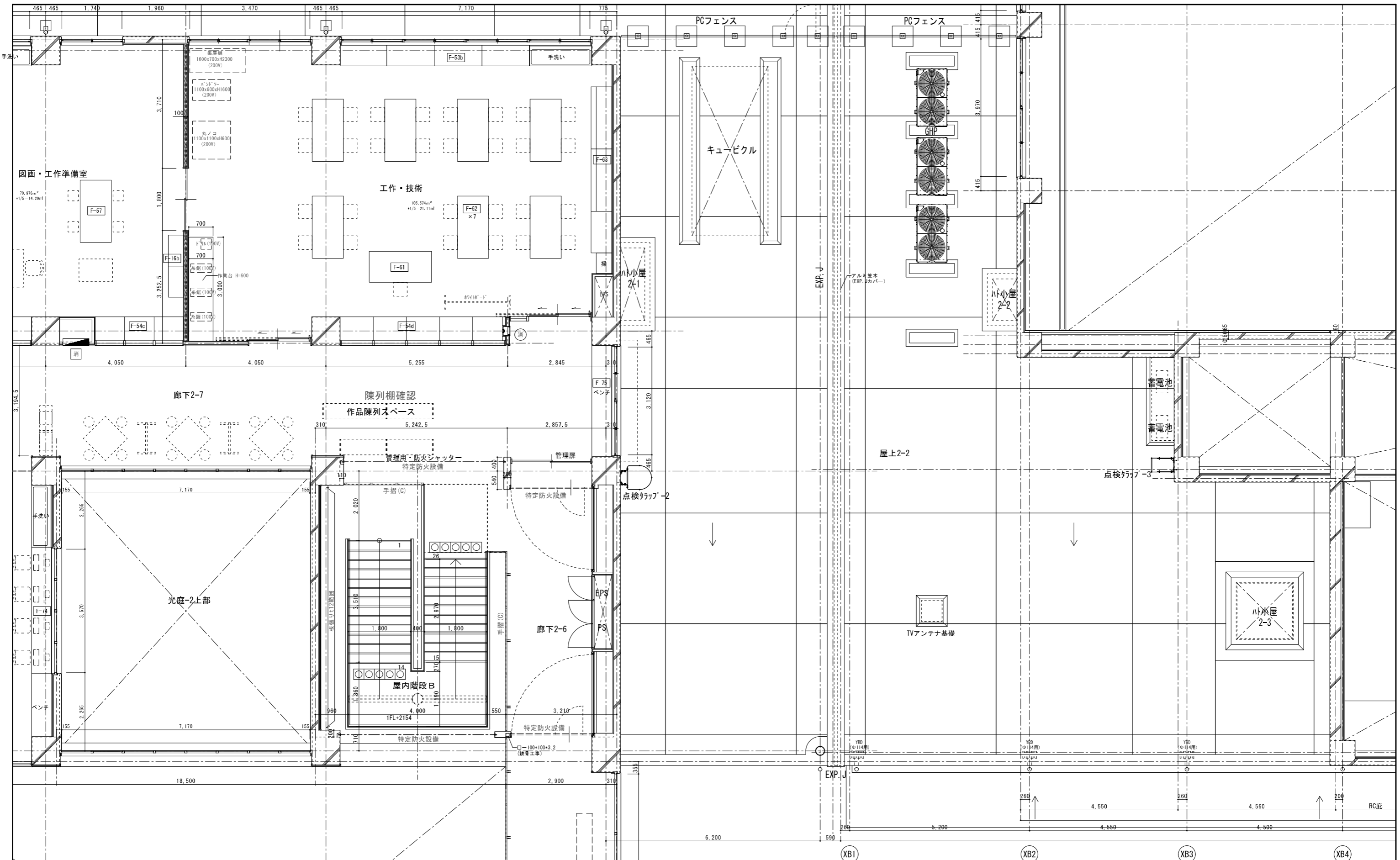

設計者
 樹葉設計コンサルタント 一級建築士登録321729号 小澤 透
 樹葉設計コンサルタント 一級建築士登録293856号 福田 豊和
 樹長大 一級建築士登録番号235197号 諏訪 泰輔

工事名	やまと学園建設工事 (建築工事)	A- 080
図名	2階平面詳細図-7	
設計	光市建設部建築住宅課 級建築士登録第 号	縮尺 (A1) 1/50 縮尺 (A3) 1/100
部長	課長	係長
製図	写図	令和 8年 5月

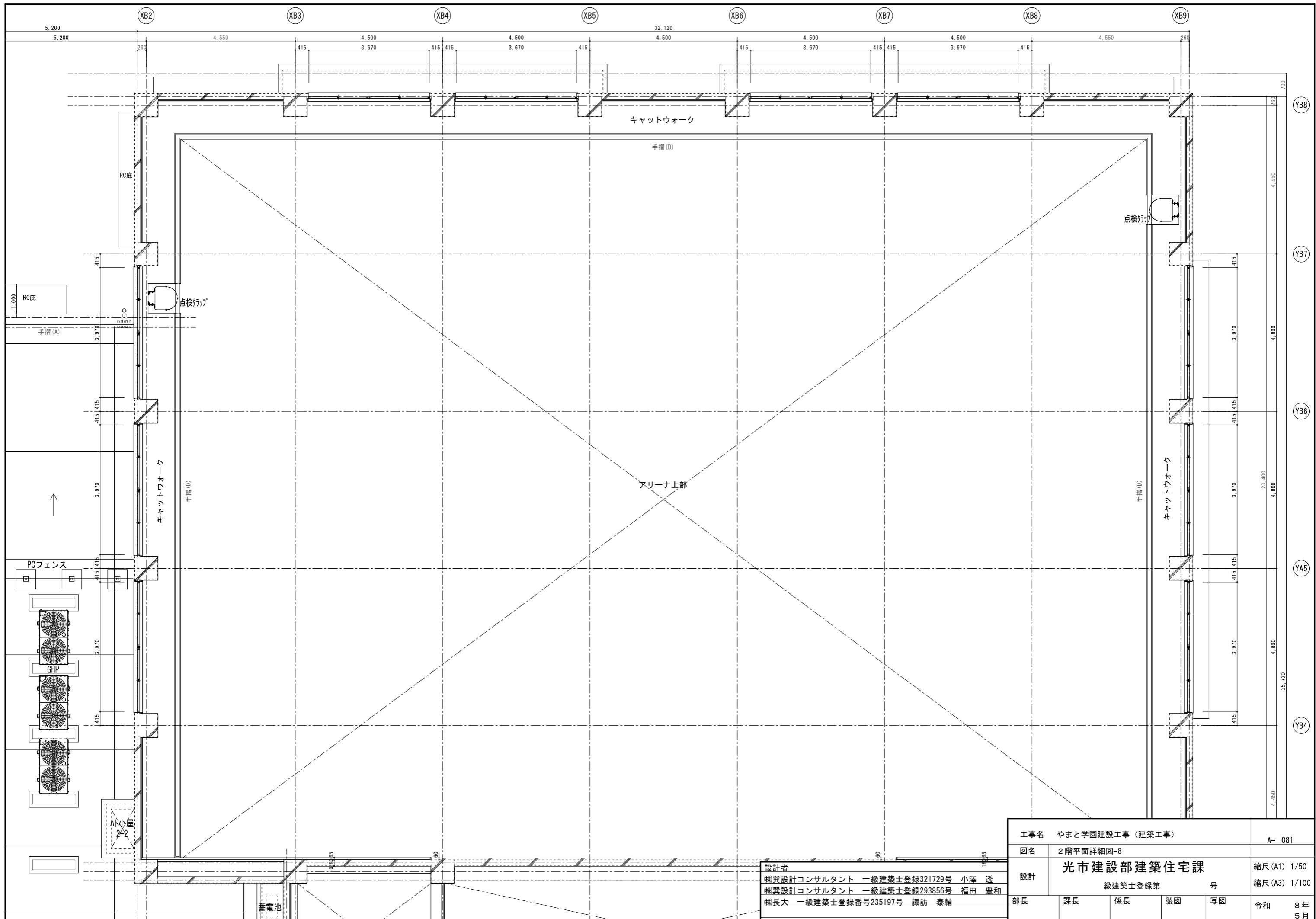

工事名	やまと学園建設工事（建築工事）	A- 081
図名	2階平面詳細図-8	
設計	光市建設部建築住宅課 級建築士登録第 号	縮尺(A1) 1/50 縮尺(A3) 1/100
部長	課長 係長 製図 写図	令和 8年 5月

設計者
 樹異設計コンサルタント 一級建築士登録321729号 小澤 透
 樹異設計コンサルタント 一級建築士登録293856号 福田 豊和
 樹長大 一級建築士登録番号235197号 諏訪 泰輔

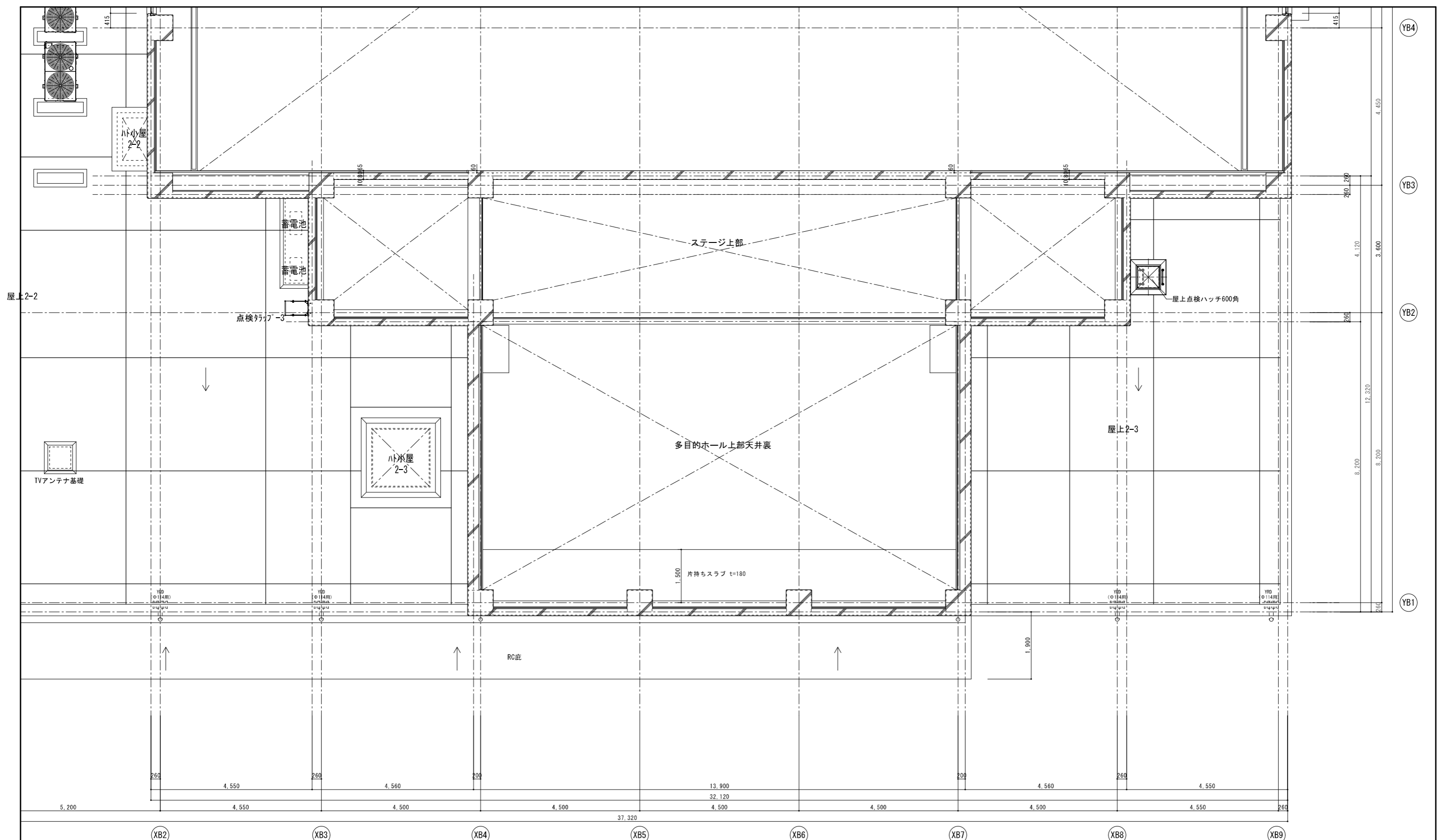

工事名	やまと学園建設工事 (建築工事)	A- 082
図名	2階平面詳細図-9	
設計	光市建設部建築住宅課 級建築士登録第 号	縮尺 (A1) 1/50 縮尺 (A3) 1/100
部長	課長	係長
		製図
		写図
		令和 8年 5月

設計者
 樹異設計コンサルタント 一級建築士登録321729号 小澤 透
 樹異設計コンサルタント 一級建築士登録293856号 福田 豊和
 樹長大 一級建築士登録番号235197号 諏訪 泰輔

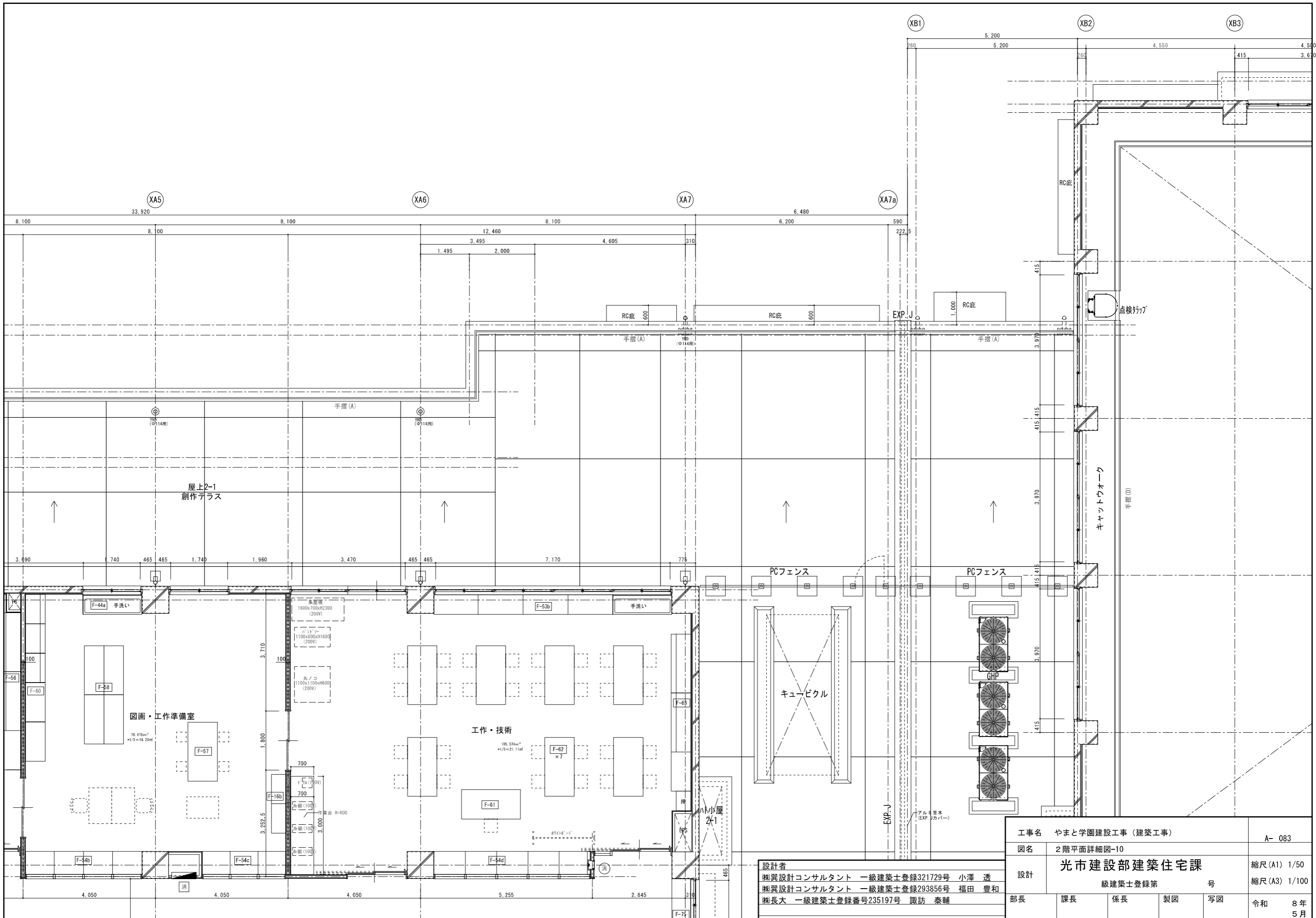

工事名	やまと学園建設工事 (建築工事)	A- 083
図名	2階平面詳細図-10	
設計	光市建設部建築住宅課	縮尺 (A1) 1/50 縮尺 (A3) 1/100
部長	課長	係長
		製図
		写図
		令和 8年 5月

設計者
 榎葉設計コンサルタント 一級建築士登録321729号 小澤 透
 榎葉設計コンサルタント 一級建築士登録293856号 福田 豊和
 榎長大 一級建築士登録番号235197号 諏訪 泰輔

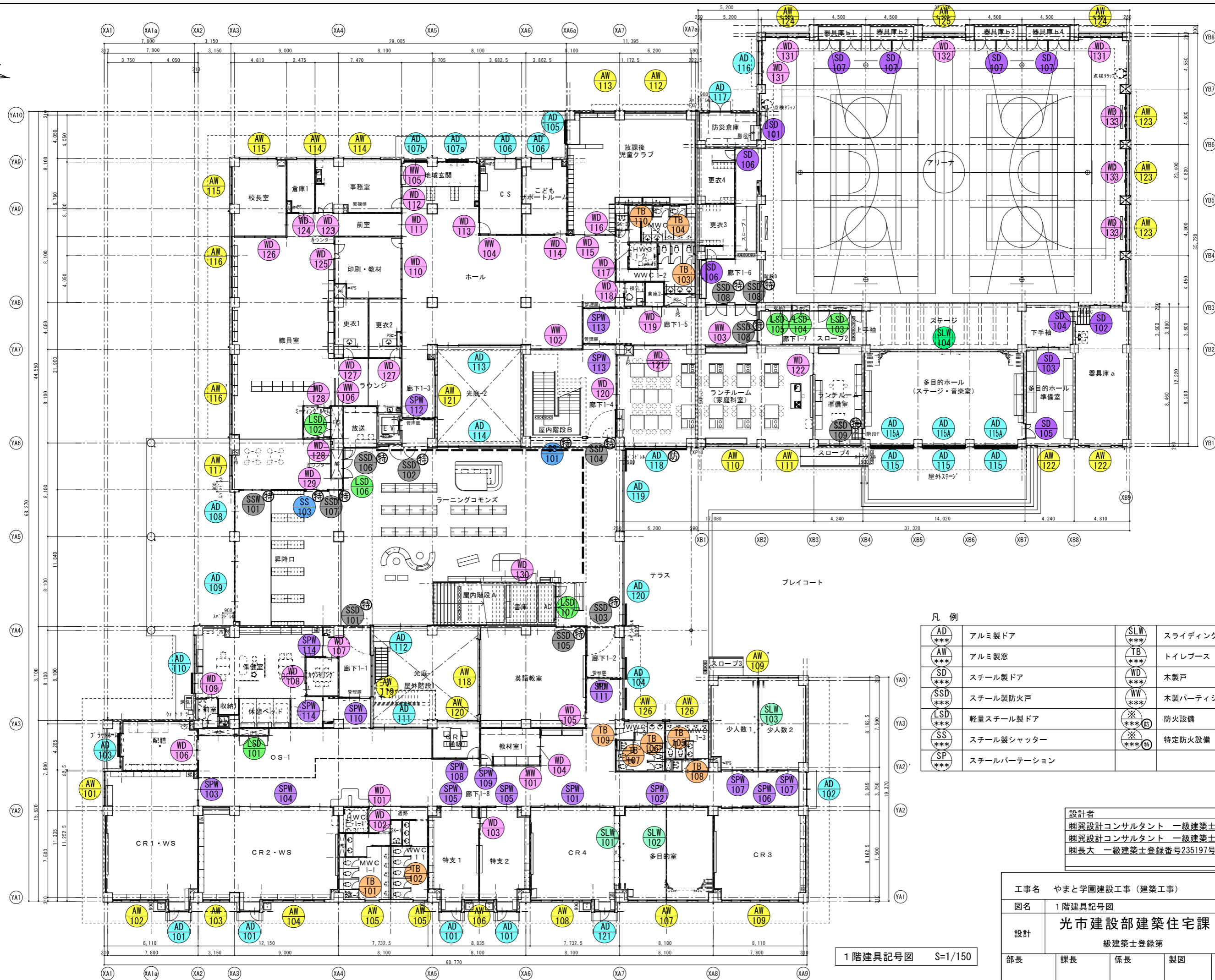

凡例

AD***	アルミ製ドア	SLW***	スライディングウォール
AW***	アルミ製窓	TB***	トイレブース
SD***	スチール製ドア	WD***	木製戸
SSD***	スチール製防火戸	WW***	木製パーティション
LSD***	軽量スチール製ドア	※防	防火設備
SS***	スチール製シャッター	※防	特定防火設備
SP***	スチールパーティション		

設計者
 ㈱異設計コンサルタント 一級建築士登録321729号 小澤 透
 ㈱異設計コンサルタント 一級建築士登録293856号 福田 豊和
 ㈱長大 一級建築士登録番号235197号 諏訪 泰輔

工事名	やまと学園建設工事 (建築工事)	A-084
図名	1階建具記号図	
設計	光市建設部建築住宅課	縮尺(A1) 1/150
	級建築士登録第 号	縮尺(A3) 1/300
部長	課長	係長
		製図
		写図
		令和 8年 5月

1階建具記号図 S=1/150



凡例

AD ***	アルミ製ドア	SLW ***	スライディングウォール
AW ***	アルミ製窓	TB ***	トイレブース
SD ***	スチール製ドア	WD ***	木製戸
SSD ***	スチール製防火戸	WW ***	木製パーティション
LSD ***	軽量スチール製ドア	※ ***防	防火設備
SS ***	スチール製シャッター	※ ***特	特定防火設備
SP ***	スチールパーティション		

設計者
 榊設計コンサルタント 一級建築士登録321729号 小澤 透
 榊設計コンサルタント 一級建築士登録293856号 福田 豊和
 榊長大 一級建築士登録番号235197号 諏訪 泰輔

工事名	やまと学園建設工事 (建築工事)	A-085
図名	2階建具記号図	
設計	光市建設部建築住宅課	縮尺(A1) 1/150
	級建築士登録第 号	縮尺(A3) 1/300
部長	課長	係長
		製図
		写図
		令和 8年 5月

2階建具記号図 S=1/150

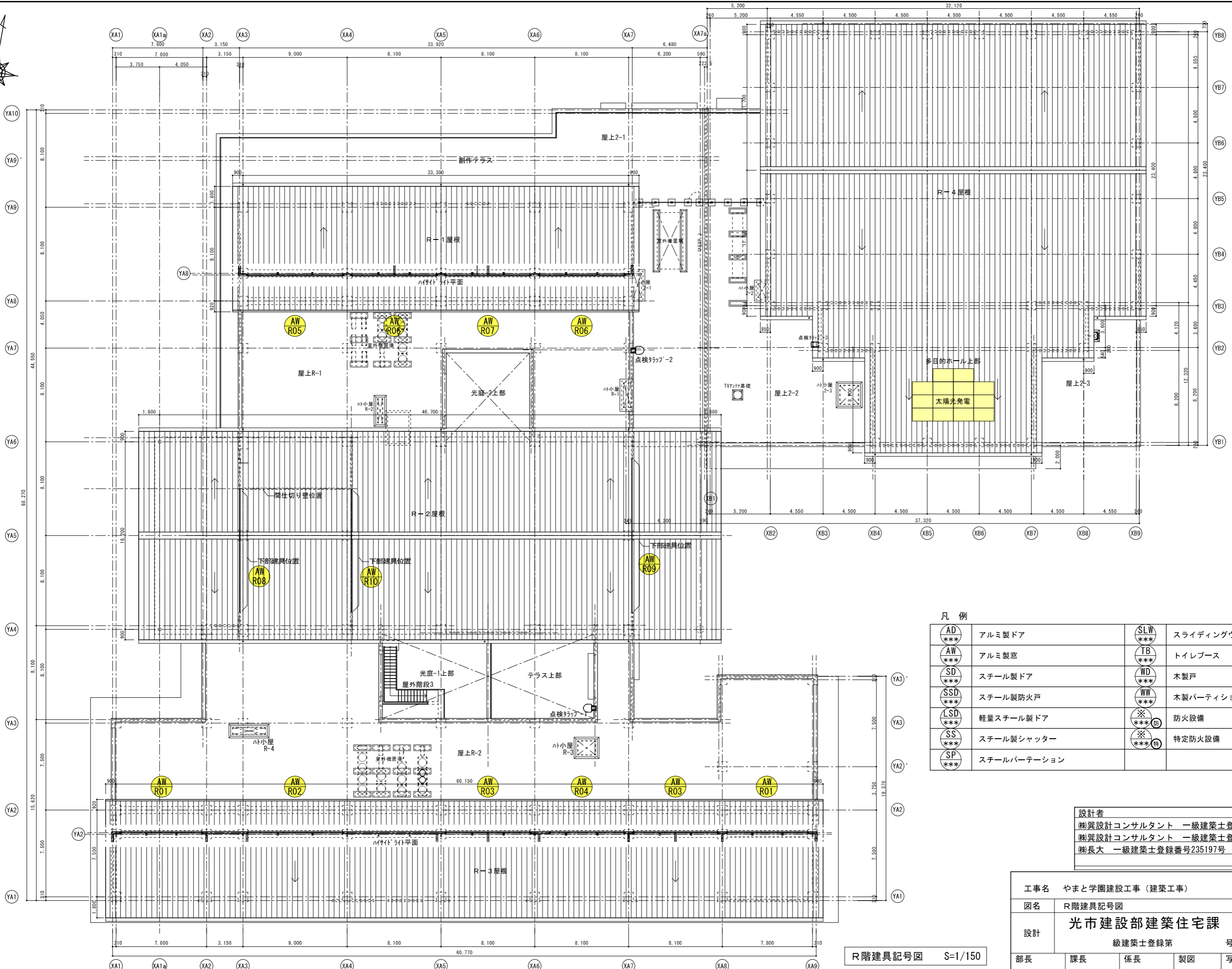

凡例

AD ***	アルミ製ドア	SLW ***	スライディングウォール
AW ***	アルミ製窓	TB ***	トイレブース
SD ***	スチール製ドア	WD ***	木製戸
SSD ***	スチール製防火戸	WW ***	木製パーティション
LSD ***	軽量スチール製ドア	※ ***防	防火設備
SS ***	スチール製シャッター	※ ***特	特定防火設備
SP ***	スチールパーティション		

設計者
 ㈱異設計コンサルタント 一級建築士登録321729号 小澤 透
 ㈱異設計コンサルタント 一級建築士登録293856号 福田 豊和
 ㈱長大 一級建築士登録番号235197号 諏訪 泰輔

工事名	やまと学園建設工事 (建築工事)	A- 086
図名	R階建具記号図	
設計	光市建設部建築住宅課	縮尺 (A1) 縮尺 (A3)
部長	課長	係長
製図	写図	令和 8年 5月

R階建具記号図 S=1/150

記号	形式	数量	AW117	引違いランマ付 引違い窓	1	AW118	引違いランマ付 4連引違い窓	1	AW119	FIX窓	1	AW120	引違いランマ付2連引違い窓	1	AW121	FIX窓	1	AW122	引違い窓	2	AW123	2連引違い戸	3	AW124	2連引違い戸	2	記号	形式	数量
窓																											窓		
材料仕上	見込	アルミ	70		アルミ	70		アルミ	70		アルミ	70		アルミ	70		アルミ	70		アルミ	70		アルミ	70		アルミ	70	材料仕上	見込
金物		標準金物一式 網戸			標準金物一式 網戸		標準金物一式 網戸		標準金物一式 網戸		標準金物一式 網戸		標準金物一式 網戸		標準金物一式 網戸		標準金物一式 網戸		標準金物一式 網戸		標準金物一式 網戸		標準金物一式 網戸		標準金物一式 網戸		金物		
硝子	備考	上下部共：FL3+A6+FL3(全て日射調整7/44貼)	職員室		上下部共：FL3+A6+FL3(全て飛散防止7/44貼)	英語教室		上下部共：FL3+A6+FL3(全て飛散防止7/44貼)	廊下1-1		上下部共：FL3+A6+FL3(全て飛散防止7/44貼)	OR(通称)		上下部共：FL3+A6+FL3(全て飛散防止7/44貼)	廊下1-3		上下部共：FL3+A6+FL3(全て飛散防止7/44貼)	多目的準備室 調理室		上下部共：ST4(飛全て飛散防止7/44貼)	アリーナ		上下部共：ST4(飛全て飛散防止7/44貼)	アリーナ		上下部共：ST4(飛全て飛散防止7/44貼)	アリーナ	硝子	備考
記号	形式	数量	AW125	FIXランマ付 2連引違い戸	1	AW126	上部ガラリ付き2連FIX窓	2	AW201	袖、腰FIX窓 4連引違い窓	1	AW202	FIX袖・2連引違い窓	2	AW203	引き違い窓	1	AW204	上部ガラリ付き2連FIX窓	2	AW205	2連突出しランマ付FIX窓	1	記号	形式	数量			
窓																								窓					
材料仕上	見込	アルミ	70		アルミ	70		アルミ	70		アルミ	70		アルミ	70		アルミ	70		アルミ	70		アルミ	70		アルミ	70	材料仕上	見込
金物		標準金物一式 網戸			標準金物一式、内部周囲75mm(9'外接続用) 網戸		標準金物一式 網戸		標準金物一式 網戸		標準金物一式 網戸		標準金物一式 網戸		標準金物一式 網戸		標準金物一式 網戸		標準金物一式 網戸		標準金物一式 網戸		標準金物一式 網戸		標準金物一式 網戸		金物		
硝子	備考	上下部共：ST4(飛全て飛散防止7/44貼)	アリーナ		F4+A6+FL3(全て飛散防止7/44貼)	MWC、WVC		上下部共：FL3+A6+FL3(全て飛散防止7/44貼)	H B 2		F4+A6+FL3(全て飛散防止7/44貼)	MWC、WVC		上下部共：FL3+A6+FL3(全て飛散防止7/44貼)	廊下2-8東面		F4+A6+FL3(全て飛散防止7/44貼)	MWC、WVC		上下部共：FL3+A6+FL3(全て飛散防止7/44貼)	廊下2-2		上下部共：FL3+A6+FL3(全て飛散防止7/44貼)	廊下2-2		硝子	備考		
記号	形式	数量	AW206	引違いランマ付 2連引違い窓	1	AW207	引違いランマ付 4連引違い窓	1	AW208	引違いランマ付 2連引違い窓	2	AW209	引違いランマ付 4連引違い窓	1	AW210	引違い窓	2	AW211	引違いランマ付 4連引違い窓	1	記号	形式	数量						
窓																					窓								
材料仕上	見込	アルミ	70		アルミ	70		アルミ	70		アルミ	70		アルミ	70		アルミ	70		アルミ	70		アルミ	70		アルミ	70	材料仕上	見込
金物		標準金物一式 網戸			標準金物一式 網戸		標準金物一式 網戸		標準金物一式 網戸		標準金物一式 網戸		標準金物一式 網戸		標準金物一式 網戸		標準金物一式 網戸		標準金物一式 網戸		標準金物一式 網戸		標準金物一式 網戸		標準金物一式 網戸		金物		
硝子	備考	上下部共：FL3+A6+FL3(全て日射調整7/44貼)	創作室'17東面		上下部共：FL3+A6+FL3(全て飛散防止7/44貼)	工作・技術		上下部共：FL3+A6+FL3(全て飛散防止7/44貼)	図書・工作準備室		上下部共：FL3+A6+FL3(全て飛散防止7/44貼)	図書・美術		FL3+A6+FL3(全て日射調整7/44貼)	図書・美術		上下部共：FL3+A6+FL3(全て日射調整7/44貼)	理科2		硝子	備考								
記号	形式	数量	AW212	引違いランマ付 4連引違い窓	1	AW213	引違いランマ付 袖FIX窓 3連引違い窓	1	AW214	引違いランマ付 2連引違い窓	1	AW215	4連FIX窓	1	AW216	6連FIX窓	1	AW217	6連FIX窓	1	AW218	8連FIX窓	1	記号	形式	数量			
窓																								窓					
材料仕上	見込	アルミ	70		アルミ	70		アルミ	70		アルミ	70		アルミ	70		アルミ	70		アルミ	70		アルミ	70		アルミ	70	材料仕上	見込
金物		標準金物一式 網戸			標準金物一式 網戸		標準金物一式 網戸		標準金物一式 網戸		標準金物一式 網戸		標準金物一式 網戸		標準金物一式 網戸		標準金物一式 網戸		標準金物一式 網戸		標準金物一式 網戸		標準金物一式 網戸		標準金物一式 網戸		金物		
硝子	備考	上下部共：FL3+A6+FL3(全て日射調整7/44貼)	H B 1		上下部共：FL3+A6+FL3(全て飛散防止7/44貼)	児童・生徒会・OR2(通称)		上下部共：FL3+A6+FL3(全て飛散防止7/44貼)	児童・生徒会 数科エナ		上下部共：FL3+A6+FL3(全て飛散防止7/44貼)	廊下2-1		上部：FL3+A6+FL3(全て飛散防止7/44貼) 下部：FL5+A6+FL5(全て飛散防止7/44貼)	ラング'17南面		上部：FL3+A6+FL3(全て飛散防止7/44貼) 下部：FL5+A6+FL5(全て飛散防止7/44貼)	ラング'17南面		上部：FL3+A6+FL3(全て飛散防止7/44貼) 下部：FL5+A6+FL5(全て飛散防止7/44貼)	ラング'17北面		硝子	備考					
記号	形式	数量	AW219	4連FIX窓	1	AW220	8連FIX窓	1	AW221	FIXランマ付 2連引違い窓(防火設備)	4	AW222	FIXランマ付 2連引違い窓	6	記号	形式	数量												
窓															窓														
材料仕上	見込	アルミ	70		アルミ	70		アルミ	70		アルミ	70		アルミ	70		アルミ	70		アルミ	70		アルミ	70		アルミ	70	材料仕上	見込
金物		標準金物一式 網戸			標準金物一式 網戸		標準金物一式 網戸		標準金物一式 網戸		標準金物一式 網戸		標準金物一式 網戸		標準金物一式 網戸		標準金物一式 網戸		標準金物一式 網戸		標準金物一式 網戸		標準金物一式 網戸		標準金物一式 網戸		金物		
硝子	備考	上下部共：FL3+A6+FL3(全て飛散防止7/44貼)	創作室'17		上部：FL3+A6+FL3(全て飛散防止7/44貼) 下部：FL5+A6+FL5(全て飛散防止7/44貼)	創作室'17		上下部共：PW-6.8	キックコート北面		上下部共：PW-6.8	キックコート東面、西面		硝子	備考														

工事名	やまと学園建設工事(建築工事)	A-089
図名	建具表-3	
設計	光市建設部建築住宅課 級建築士登録第 号	縮尺(A1) 1/100 縮尺(A3) 1/200
部長	課長	係長
製図	写図	令和 8年 5月

設計者
 樹葉設計コンサルタント 一級建築士登録321729号 小澤 透
 樹葉設計コンサルタント 一級建築士登録293856号 福田 豊和
 樹長大 一級建築士登録番号235197号 諏訪 泰輔

記号	形式	数量	AW R01	ハイサイド4連片引き排煙窓	2	AW R02	ハイサイド4連片引き排煙窓	1	AW R03	ハイサイド4連片引き排煙窓	2	AW R04	ハイサイド4連片引き排煙窓	1	AW R05	ハイサイド4連片引き排煙窓	1	AW R06	ハイサイド4連片引き排煙窓	2	AW R07	ハイサイド2連片引き排煙窓・FIX	1	記号	形式	数量											
姿図																									姿図												
材料仕上	見込	アルミ																					70	材料仕上	見込												
金物	標準金物一式、OP2 網戸																					標準金物一式、OP2 網戸	標準金物一式、OP2 網戸	金物													
硝子	備考	FL3+A6+FL3																					CR 6、9	FL3+A6+FL3	CR 8	F4+A6+FL3	特支3、4 少人数3、4	FL3+A6+FL3	CR 5	FL3+A6+FL3	図面・美術	FL3+A6+FL3	図面・美術 工作・技術 図面・工作準備室	FL3+A6+FL3	工作・技術 図面・工作準備室	硝子	備考
記号	形式	数量	SD 101	片引きスチールドア	1	SD 102	両引分けチールドア	1	SD 103	両引分けチールドア	1	SD 104	片開きドア	1	SD 105	親子開き戸ドア	1	記号	形式	数量																	
姿図																									姿図												
材料仕上	見込	スチールt=1.6焼付塗装 (フラッシュ)																					100	材料仕上	見込												
金物	自閉装置、引棒L=600×4、CL、ハンガーレール スチール額縁、K-2																					自閉装置、引棒L=600×4、CL、ハンガーレール スチール額縁、K-2	自閉装置、引棒L=600×4、CL、ハンガーレール スチール額縁、K-2	標準金物一式、HH、LH、CL スチール額縁、K-2	標準金物一式、HH、LH、CL、FD スチール額縁、K-2	金物											
硝子	備考	-																					防災倉庫	器具庫 a	多目的a準備室	器具庫 a	多目的a準備室	硝子	備考								
記号	形式	数量	SD 106	片開きドア	2	SD 107	2連両開きドア	4	SSD 101	片開き(カグリ戸付)ドア (常時開放式特定防火設備)	1	SSD 102	折りたたみドア (常時開放式特定防火設備)	1	SSD 103	片開き(カグリ戸付)ドア (常時開放式特定防火設備)	1	記号	形式	数量																	
姿図																									姿図												
材料仕上	見込	スチールt=1.6焼付塗装 (フラッシュ)																					100	材料仕上	見込												
金物	標準金物一式、HH、LH、CL スチール額縁、K-2																					標準金物一式、HH、LH、CL、FD スチール額縁、K-2	標準金物一式、オートヒンジ、CH、煙感運動 K-1	標準金物一式、オートヒンジ、CH、煙感運動 K-1	標準金物一式、オートヒンジ、CH、煙感運動 K-1	金物											
硝子	備考	ST-4 全て良散防止744貼																					更衣3、4	器具庫 b1~b4	廊下1-1	廊下1-2	廊下1-3	硝子	備考								
記号	形式	数量	SSD 104	片開き(カグリ戸付)ドア (常時開放式特定防火設備)	1	SSD 105	片開きドア (常時閉鎖式特定防火設備)	1	SSD 106	片開きドア+Fix窓 (常時閉鎖式特定防火設備)	1	SSD 107	片開きドア (常時閉鎖式特定防火設備)	1	SSD 108	両開きドア (常時閉鎖式特定防火設備)	3	SSD 109	片開きドア (常時閉鎖式特定防火設備)	1	SSD 110	3連FIX窓 (特定防火設備)	1	記号	形式	数量											
姿図																									姿図												
材料仕上	見込	スチールt=1.6焼付塗装 (片面フラッシュ)																					100	材料仕上	見込												
金物	標準金物一式、オートヒンジ、CH、煙感運動 K-1																					標準金物一式、オートヒンジ、CH、煙感運動 K-1 スチール額縁	標準金物一式、オートヒンジ、CH、煙感運動 K-1	標準金物一式、HH、LH、CL スチール額縁、K-2	標準金物一式、HH、LH、CL、FD スチール額縁、K-2	標準金物一式、オートヒンジ、CH、煙感運動 K-1	標準金物一式、オートヒンジ、CH、煙感運動 K-1	金物									
硝子	備考	-																					廊下1-4	英語教室	耐熱ガラス t8	放送室	相談コーナー	廊下1-5、6	ラフレール準備室	耐熱ガラス t8	相談コーナー	硝子	備考				
記号	形式	数量	SSD 201	片開き(カグリ戸付)ドア (常時開放式特定防火設備)	1	SSD 202	片開き(カグリ戸付)ドア (常時開放式特定防火設備)	1	SSD 203	片開き(カグリ戸付)ドア (常時開放式特定防火設備)	1	SSD 204	片開き(カグリ戸付)ドア (常時開放式特定防火設備)	1	記号	形式	数量																				
姿図																									姿図												
材料仕上	見込	スチールt=1.6焼付塗装 (片面フラッシュ)																					100	材料仕上	見込												
金物	標準金物一式、オートヒンジ、CH、煙感運動 K-1																					標準金物一式、オートヒンジ、CH、煙感運動 K-1	標準金物一式、オートヒンジ、CH、煙感運動 K-1	標準金物一式、オートヒンジ、CH、煙感運動 K-1	標準金物一式、オートヒンジ、CH、煙感運動 K-1	金物											
硝子	備考	-																					廊下2-1	廊下2-2	廊下2-6	廊下2-6	硝子	備考									

工事名	やまと学園建設工事 (建築工事)		A-090
図名	建具表-4		
設計	光市建設部建築住宅課		縮尺(A1) 1/100 縮尺(A3) 1/200
部長	課長	係長	製図
設計者	榎葉設計コンサルタント 一級建築士登録321729号 小澤 透 榎葉設計コンサルタント 一級建築士登録293856号 福田 豊和 榎長大 一級建築士登録番号235197号 飯訪 泰輔		写図
令和	8年	5月	

記号	形式	数量	材料仕上	見込	金物	硝子	備考	図面	材料仕上	見込	金物	硝子	備考		
記号	形式	数量	木製FIX間仕切り	1	木製FIX間仕切り	1	木製FIX間仕切り	1	木製FIX間仕切り	1	FIXランマ付 引違い窓	1	木製FIX間仕切り	1	
図面															
材料仕上	見込	杉集成材 WP	105	杉集成材 WP	105	杉集成材 WP	105	杉集成材 WP	105	杉集成材 WP	105	杉集成材 WP	105		
金物	標準金物一式														
硝子	備考	ST-4 (全て飛散防止7(A4貼))	教材室1	ST-4 (全て飛散防止7(A4貼))	ホール	ST-4 (全て飛散防止7(A4貼))	ランチルーム	ST-4 (全て飛散防止7(A4貼))	C S	ST-4 (全て飛散防止7(A4貼))	事務室	ST-4 (全て飛散防止7(A4貼))	ラウンジ		
記号	形式	数量	木製FIX間仕切り	1	木製FIX間仕切り	1					FIXランマ付 引違い窓	1	木製FIX間仕切り	1	
図面															
材料仕上	見込	杉集成材 WP	105	杉集成材 WP	105						メラミン化粧板	40	メラミン化粧板	40	
金物	標準金物一式														
硝子	備考	ST-4 (全て飛散防止7(A4貼))	教材室2	ST-4 (全て飛散防止7(A4貼))	H B 3						1, 2階MWC		1, 2階WWC		
記号	形式	数量	トイレブース	1F-1	トイレブース	1F-1	トイレブース	1F-1	トイレブース	1F-1	トイレブース	2F-1	トイレブース	2F-1	
図面															
材料仕上	見込	メラミン化粧板	40	メラミン化粧板	40	メラミン化粧板	40	メラミン化粧板	40	メラミン化粧板	40	メラミン化粧板	40	メラミン化粧板	40
金物	SUS頭繋ぎ、SUS巾木、アルミエッジ、戸当り、表示錠引手、ラッチ、グランドヒンジ、ライニング														
硝子	備考	ST-4 (全て飛散防止7(A4貼))	教材室2	ST-4 (全て飛散防止7(A4貼))	H B 3						1, 2階MWC		1, 2階WWC		
記号	形式	数量	FIXランマ及びFIX袖付き引違い戸	1	FIXランマ及びFIX袖付き引違い戸	1	FIX窓	1	FIX窓	1					
図面															
材料仕上	見込	アルミ	100	アルミ	100	アルミ	70	アルミ	70						
金物	標準金物一式														
硝子	備考	FL3+A6+FL3 (全て飛散防止7(A4貼))		FL3+A6+FL3 (全て飛散防止7(A4貼))		FL3+A6+FL3 (全て飛散防止7(A4貼))		FL3+A6+FL3 (全て飛散防止7(A4貼))		FL3+A6+FL3 (全て飛散防止7(A4貼))		FL3+A6+FL3 (全て飛散防止7(A4貼))			
記号	形式	数量	F1X窓	1	F1X窓	1	F1X窓	1	F1X窓	1					
図面															
材料仕上	見込	アルミ	70	アルミ	70	アルミ	70	アルミ	70						
金物	標準金物一式														
硝子	備考	FL3+A6+FL3 (全て飛散防止7(A4貼))		FL3+A6+FL3 (全て飛散防止7(A4貼))		ST-4 (全て飛散防止7(A4貼))									

工事名	やまと学園建設工事 (建築工事)		A- 094
図名	建具表-8		
設計	光市建設部建築住宅課		縮尺(A1) 1/100 縮尺(A3) 1/200
部長	課長	係長	製図
設計者	榎異設計コンサルタント 一級建築士登録321729号 小澤 透 榎異設計コンサルタント 一級建築士登録293856号 福田 豊和 榎長大 一級建築士登録番号235197号 飯訪 泰輔		写図
令和	8年	5月	