

令和 8 年

光市議会の概要

山口県光市議会事務局

TEL 議事係 (0833) 72-1611

調査係 (0833) 72-1614

庶務係 (0833) 72-1613

FAX (0833) 72-5951

議長あいさつ

光市議会では、市民の安全・安心の確保と地域福祉や市民サービスの向上を図るため、議会改革及び議会活性化への取組の推進により、日々、議会力の向上に努めています。



光市議会議長 森戸芳史

現在、地域経済の活性化はもとより、災害時における市民の安全・安心の確保や地域福祉の更なる向上、また続く物価高騰から市民生活を守ることなど、多くの課題が山積しておりますが、そうした中、本市議会はより多くの市民の方々に傍聴していただける魅力ある議会を目指すとともに、市民の付託に応え、また、二元代表制の一翼として市政をけん引すべく、全議員が一丸となって取り組んでまいります。

本書は、本市議会における令和7年（度）の状況及び議員の活動等について取りまとめたものです。

今後も引き続き、より開かれた議会となるよう努めてまいりますので、本市議会への一層のご理解とご協力をよろしくお願いいたします。

目 次

■地勢・沿革	1
■市勢概要	2
■市の財政状況	3～4
■光市議会の構成、予算・決算の審査方法、一般質問	5～6
■議会費予算	7～8
■事務局の機構	8
■市議会開催並びに審議状況（令和7年1月～12月）	9
■常任委員会・議会運営委員会・協議会等の状況（令和7年1月～12月）	9
■請願などの状況（令和7年1月～12月）	9
■行政視察の状況（令和7年度）	10
■他市からの行政視察、議会の活動など（令和7年度）	11
■本会議傍聴者の状況（令和7年）	12

■地勢・沿革

<位 置> 光市役所の所在地 山口県光市中央六丁目1番1号

東経131度56分32秒、北緯33度57分42秒

<地 勢>

光市は、山口県の東南部、周南工業地帯の東部に位置し、東側に田布施町、北側に周南市、西側に下松市に隣接し、総面積は約92k㎡です。市域の北西部には島田川、北東部には田布施川が流れており、両河川を中心にまとまった平地が広がっています。両河川の上流部に田園地域が広がる一方、島田川下流部を中心とした瀬戸内海沿岸や岩田駅周辺には市街地が形成されています。

光市は、瀬戸内の温暖な気候や豊かな自然環境に恵まれており、白砂青松の室積・虹ヶ浜海岸や象鼻ヶ岬など風光明媚な海岸部は、瀬戸内海国立公園に、青々とした森の石城山を中心とした山間部は、石城山県立自然公園に、それぞれ指定を受けています。



<沿 革>

旧光市域及び旧大和町域は、毛利藩政下には、熊毛宰判の管轄下にあり、近世より島田川幹支流域を中心とした同一の経済圏を形成し発展してきました。

旧光市は、昭和14年、島田川流域の光井、島田、浅江、三井の4村が合併し周南町となりましたが、昭和15年に光海軍工廠が開庁したことに伴い、町名を光町に変更しました。その後、昭和18年に室積町と光町の2町が合併し、光海軍工廠を中心とする軍都として光市が誕生しました。さらに、昭和30年の周防村との合併により光地域が形成され、海軍工廠の跡地へ進出した二大企業を中心に、周南工業地帯の一翼を担う近代産業都市として発展してきました。

一方、旧大和町は、昭和18年に光海軍工廠への食糧や物資、労力の供給地としての発展を期待し、岩田、三輪、塩田、東荷の4村が合併して大和村が誕生しました。戦後、光市の一部（旧周防村の一部）を編入するとともに、昭和46年には町制を施行し、高度経済成長の中、周南地域のベッドタウンとしての要素と、島田川水系や田布施川水系の流域を中心とした昔ながらの農村地域の要素との両面をもつ農住の町として発展しました。

このように、歴史的、地理的につながりの深かった旧光市と旧大和町は、平成16年に合併し新しい「光市」として誕生しました。

■市勢概要

- 1 新市発足 平成 16 年 10 月 4 日 (光市・大和町合併)
- 2 合併等の状況
- (旧光市) 昭和 18 年 4 月 1 日 (光町・室積町合併により市制施行)
昭和 30 年 7 月 1 日 (光市・周防村合併)
- (旧大和町) 昭和 18 年 11 月 3 日 (岩田・三輪・塩田・東荷の 4 村合併)
昭和 32 年 4 月 10 日 (大和村・光市立野の一部合併)
昭和 46 年 1 月 15 日 (町制施行)
- 3 面積 92.13 km²

4 人口、世帯

区 分	令 8. 3. 31 (住民基本台帳)	平 22 年国勢調査	平 27 年国勢調査	令 2 年国勢調査
人口	46,830 人	53,004 人	51,369 人	49,798 人
世帯数	23,269 戸	20,913 戸	20,953 戸	21,439 戸

5 産業別就業者人口

区 分	令 2 年国勢調査	
第 1 次産業	542 人	2.5 %
第 2 次産業	7,014 人	32.1 %
第 3 次産業	13,814 人	63.2 %
分類不能	497 人	2.3 %
計	21,867 人	100.0 %

■市の財政状況

1 一般会計予算 (令和8年度当初)

歳 入				歳 出			
区 分		金 額 (千円)	構成比 (%)	区 分		金 額 (千円)	構成比 (%)
自 主 財 源	市税	7,826,585	32.2	議会費	200,638	0.8	
	分担金及び負担金	84,154	0.3	総務費	2,365,816	9.7	
	使用料及び手数料	248,617	1.0	民生費	8,686,629	35.7	
	財産収入	62,340	0.3	衛生費	3,224,099	13.3	
	寄附金	31,000	0.1	労働費	18,691	0.1	
	繰入金	1,483,402	6.1	農林水産業費	654,177	2.7	
	繰越金	1	0.0	商工費	438,744	1.8	
	諸収入	591,610	2.4	土木費	1,878,657	7.7	
	計	10,327,709	42.5	消防費	964,273	4.0	
依 存 財 源	地方譲与税	159,804	0.7	教育費	3,324,246	13.7	
	利子割交付金	30,000	0.1	災害復旧費	2,900	0.0	
	配当割交付金	68,400	0.3	公債費	2,507,176	10.3	
	株式等 譲渡所得割交付金	50,000	0.2	諸支出金	2	0.0	
	法人事業税交付金	100,362	0.4	予備費	43,952	0.2	
	地方消費税交付金	1,413,000	5.8				
	環境性能割交付金	1	0.0				
	地方特例交付金	84,240	0.3				
	地方交付税	5,050,000	20.8				
	交通安全対策 特別交付金	4,000	0.0				
	国庫支出金	3,817,096	15.7				
	県支出金	1,711,488	7.0				
	市 債	1,493,900	6.1				
計	13,982,291	57.5					
歳入合計	24,310,000	100.0	歳出合計	24,310,000	100.0		

2 市の歳出予算の性質別内訳

区 分		金 額 (千円)	構成 比 (%)
消費的支出	人件費	3,902,542	16.1
	物件費	3,255,417	13.4
	維持補修費	164,673	0.7
	扶助費	4,998,720	20.6
	補助費等	4,220,987	17.4
	小 計	16,542,339	
投資的支出	普通建設事業費	2,722,497	11.2
	災害復旧事業費	2,900	0.0
	小 計	2,725,397	
その他の支出	公債費	2,507,176	10.3
	投資及び出資金・ 貸付金	212,502	0.9
	繰出金	2,259,634	9.3
	予備費	43,952	0.2
	積立金	19,000	0.1
	小 計	5,042,264	
合 計		24,310,000	100.0

会計名	金額(千円)	前年対 比 (%)
国民健康保険	4,815,606	97.5
介護保険	5,815,272	102.1
後期高齢者医療	1,477,307	112.3
合 計	12,108,185	

3 企業会計 (単位 :千円)

水 道 事 業 会 計		
	収 益 的	資 本 的
収 入	1,299,700	295,300
支 出	1,148,500	998,200
病 院 事 業 会 計		
	収 益 的	資 本 的
収 入	7,820,854	570,453
支 出	8,274,717	911,177
下 水 道 事 業 会 計		
	収 益 的	資 本 的
収 入	1,609,782	543,922
支 出	1,571,204	947,980

■光市議会の構成

1 議員名簿（五十音順）

氏名	会派	政党
井垣 伸子（いがき のぶこ）	ビーチ会	
大田 敏司（おおた としじ）	いぶき	
河村 龍男（かわむら たつお）	いぶき	
小林 隆司（こばやし たかし）	※	
清水 祐希（しみず ゆうき）	こう志会	
田中 陽三（たなか ようぞう）	共創	
田邊 学（たなべ まなぶ）		日本共産党
仲小路 悦男（なかこうじ えつお）		公明党
中村 譲（なかむら ゆずる）	こう志会	
中本 和行（なかもと かずゆき）	こう志会	
仲山 哲男（なかやま てつお）	共創	
新見 浩明（にいみ ひろあき）	こう志会	
西村 慎太郎（にしむら しんたろう）	こう志会	
林 節子（はやし せつこ）	こう志会	
藤川 みゆき（ふじかわ みゆき）	ビーチ会	
萬谷 竹彦（まんたに たけひこ）	こう志会	
森戸 芳史（もりと よしふみ）	※	
早稲田 真弓（わせだ まゆみ）		幸福実現党

※議長、副議長は、会派から離脱。

2 光市議会議長

氏名	任期
森戸 芳史	申合せ 2年

3 光市議会副議長

氏名	任期
小林 隆司	申合せ 2年

4 常任委員会（任期2年）

名 称	定 数	所管事項
総務教育環境委員会	9人	政策企画部、総務部、環境市民部、会計課、教育委員会、選挙管理委員会及び監査委員の所管に属する事項並びに他委員会の所管に属しない事項
福祉建設経済委員会	9人	福祉保健部、経済部、建設部、都市政策部、農業委員会、水道局及び病院局の所管に属する事項

5 議会運営委員会（任期2年）

議会運営委員会	8人以内	議会運営に関すること 議会の会議規則、委員会に関する条例等に関する事項 議長の諮問に関する事項
---------	------	-------------------------------------------------------

■ 予算・決算の審査方法

- (1) 予算…… 当初及び補正予算は、総括質疑を行い、各所管常任委員会に分割付託
- (2) 決算…… 一般会計は総括質疑を行い、各所管常任委員会に分割付託。特別会計及び企業会計は所管の常任委員会に付託

■ 一般質問

方 法	個人（通告制）
通告期限	議会運営委員会前日午後4時まで
発言の時間制	議員 35分以内、執行部 35分以内
発言方法	1回目登壇、2回目以降質問席
発言回数	制限なし
代表質問	無
その他	一括方式、一問一答方式の選択制

■議会費予算（令和8年度当初）

（単位：千円）

款	節	金額	説明	
議会費	1	報酬	85,182 議員18人・会計年度任用職員	
	2	給料	22,295 一般職給	
	3	職員手当等	44,557 議員・職員期末手当等	
	4	共済費	27,720 議員共済会負担金等	
	7	報償費	80	講師謝金等 34
				手話通訳謝金 46
	8	旅費	6,099	費用弁償 4,664
				普通旅費 1,435
	9	交際費	200	
	10	需用費	2,092	消耗品費 550
				燃料費 44
				食糧費 70
				印刷製本費 1,278
				修繕料 150
	11	役務費	198	通信運搬費 68
				広告料 116
				手数料 14
	12	委託料	6,326	広報折込配布仕分委託料 303
				委員会第1次反訳委託料 1,513
				会議録検索システム委託料 234
				会議録作成委託料 3,122
				機械設備保守点検委託料 704
				清掃委託料等 205
				講師派遣委託料 245
	13	使用料及び賃借料	876	高速道路使用料 50
				複写機等使用料 110
				自動車借上料等 20
委員会室録音システム借上料 89				
コンピュータ機器借上料 237				
会議録検索システム使用料 357				
テレビ受信料 13				
18	負担金補助及び交付金	5,013	全国市議会議長会負担金 367	
			中国市議会議長会負担金 58	
			山口県市議会議長会負担金 123	
			会議・研修会出席負担金 123	
			全国自治体病院経営都市議会協議会負担金 18	
			西日本市議会職員研修会中国部会開催特別負担金 4	
			政務活動費交付金 4,320	

■議員報酬及び特別職給料月額表

区 分	平 18. 4. 1 施行
議長	456,000 円
副議長	399,000 円
委員長	380,000 円
副委員長	375,000 円
議員	370,000 円
監査委員（議会選出）	36,100 円
市長	864,000 円
副市長	707,000 円
教育長	627,000 円
公営企業管理者	627,000 円

■議員期末手当

6 月	12 月	計	施行年月日
175/100	175/100	350/100	令 8. 4. 1

■議員行政視察など

常任委員会視察	1 人	150,000 円/年	
議会運営委員会視察	1 人	120,000 円/年	
政務活動費	1 人	240,000 円/年	（月額 20,000 円）

■事務局の機構

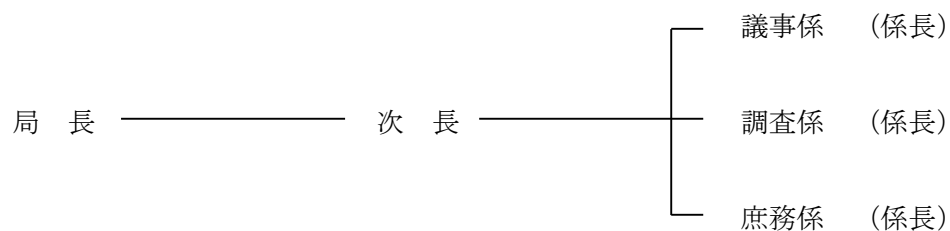

■市議会開催並びに審議状況（令和7年1月～12月）

区分	招集 (回)	会期 (日)	左の内容		提案件数		備考
			本会議 (日)	休会 (日)	市長 (件)	議員 (件)	
定例会	4	118	25	93	84	3	
臨時会	0	0	0	0	0	0	
計	4	118	25	93	84	3	

■常任委員会・議会運営委員会・協議会等の状況（令和7年1月～12月）

常任委員会	議会運営委員会	全員協議会	広報広聴 特別委員会
31回	12回	1回	16回

■請願などの状況（令和7年1月～12月）

1 請願の処理状況

番号	件名	受理年月日	付託委員会	審査結果
なし	—	—	—	—

2 意見書の処理状況

番号	件名	議決結果
なし	—	—

3 決議の処理状況

番号	件名	議決結果
なし	—	—

■行政視察の状況（令和7年度）

1 常任委員会等の行政視察

委員会名	年 月 日	視察都市名等	視察目的
総務教育環境 委員会	7.7.22～ 7.7.24	兵庫県加西市 兵庫県三木市 兵庫県相生市	<ul style="list-style-type: none"> ・自治体DXについて ・書かない窓口について ・高齢者等ごみ出し支援事業などについて
福祉建設経済 委員会	7.5.19	山口県宇部市	<ul style="list-style-type: none"> ・移住定住に係る取組について
	7.7.8～ 7.7.9	大分県日田市 福岡県筑後市	<ul style="list-style-type: none"> ・移住定住に係る取組について ・移住促進に係る取組について

2 会派別行政視察

会派名	年 月 日	視察都市名等	視察目的
こう志会	7.11.17～ 7.11.18	東京都国分寺市 東京都千代田区 (衆議院議員会館) (参議院議員会館)	<ul style="list-style-type: none"> ・重層的支援体制整備事業について ・陳情（令和8年度予算等に対する要望、小中学校の学校給食費の完全無償化を求める意見、光市水道局本庁の敷地の国有地に関する事項）
共創	8.2.4～ 8.2.5	佐賀県唐津市 福岡県筑前市	<ul style="list-style-type: none"> ・自治体クラウドファンディングについて ・松葉の活用、保全について ・戦争遺構の文化財保存活用における自治体クラウドファンディングについて

■他市からの行政視察受入の状況（令和7年度）

年 月 日	都市名	人員	調 査 事 項
7.7.9	三重県菰野町	8	防災（光市防災指令拠点整備事業、ペット同行避難所）について
7.8.6	大阪府岬町	4	農業振興拠点施設「里の厨」の運営について、ペット同行避難所について
7.10.27	山形県米沢市	10	コミュニティ・スクール及び地域学校協働活動に関する取組について
7.11.7	岐阜県羽島市	7	ペット同行避難所について
8.1.20	長野県飯田市	2	市立学校の将来の在り方に係る基本構想以降の流れについて

■議会の活動など（令和7年度）

年 月 日	内 容
7.5.13	市議会モニター委嘱状交付式・研修会を開催（市議会本会議場及び第1委員会室）
7.7.29	第14回市議会報告会を開催（室積・島田）
7.7.30	第14回市議会報告会を開催（光井・浅江）
7.7.31	第14回市議会報告会を開催（三島・大和）
7.8.7	山口県市議会議長会議員研修会をオンラインで開催（市議会本会議場）
8.1.24	第9回高校生との意見交換会を開催（市議会本会議場）
8.3.13	市議会モニターとの意見交換会を開催（市議会本会議場）
8.3.16	光市議会ハラスメント防止研修会を開催（市議会本会議場）

■本会議傍聴者の状況（令和7年）

会 議 名	月 日	計 (人)
3 月 定 例 会	2月19日	3
	2月20日	9
	2月25日	10
	2月26日	17
	2月27日	13
	2月28日	10
	3月21日	4
6 月 定 例 会	6月11日	4
	6月16日	23
	6月17日	11
	6月18日	10
	6月19日	8
	7月 2日	6
9 月 定 例 会	9月 8日	3
	9月10日	8
	9月11日	12
	9月12日	26
	9月16日	8
	10月 2日	2
	10月21日	4
12 月 定 例 会	12月 2日	2
	12月 4日	18
	12月 5日	26
	12月 8日	4
	12月22日	3
合 計		244