

光市記者発表資料

令和6年3月8日

件名	令和6年4月1日からの市内バス路線の運行時刻や運賃等の公表について
----	-----------------------------------

内容	
----	--

令和6年4月1日からの市内バス路線の運行時刻や運賃等について、防長交通株式会社と周南近鉄タクシー株式会社から以下のとおり公表されましたのでお知らせします。

1 公表内容

以下の市内バス路線について、令和6年4月1日からの運行時刻や運賃等が公表されました。

- (1) 光駅/光総合病院～室積公園口線
- (2) 広域生活交通（光市役所前～兼清・筏場・高水駅）
- (3) 循環生活交通（ひかりぐるりんバス）

2 公表内容の詳細

別紙「光市内における路線バスの運行概要について」のとおり

3 お問い合わせ先

- (1) 光駅/光総合病院～室積公園口線に関する事
防長交通株式会社 乗合営業部 乗合営業課 藤井
電話 0834-22-7824（平日9：00～17：45）
- (2) 広域生活交通（光市役所前～兼清・筏場・高水駅）・循環生活交通（ひかりぐるりんバス）に関する事
周南近鉄タクシー株式会社 総務部
電話 0834-21-1551（平日8：40～17：30）

問合せ先	
------	--

担当課 光市都市政策部 公共交通政策課 公共交通政策係
担当者 坪根 学・小枝 淳志（電話 0833-72-1420）

光市内における路線バスの運行概要について

防長交通株式会社（本社 山口県周南市 代表取締役社長 東田 成民）及び周南近鉄タクシー株式会社（本社 山口県周南市 代表取締役社長 西岡 洋）は、中国ジェイアールバス株式会社及び西日本バスネットサービス株式会社の路線廃止に伴い、2024年4月1日（月）より、光市内のバス路線を以下の通り運行することとなりました。

運転手不足が慢性化している中、従来より運行便数が少なくなりますが、ご利用いただきますようよろしくお願いいたします。

1. 光駅／光総合病院～室積公園口線

運行会社が中国ジェイアールバス㈱から防長交通㈱へ変わります。（現在、認可申請中）

- ① 運行会社 防長交通株式会社
- ② 運行路線 別紙1-1のとおり
- ③ 運行時刻 別紙1-2のとおり
- ④ 運賃 別紙1-3のとおり（従来と同額）
 - ※交通系 IC カード「ICOCA」は引き続きご利用いただけます。
 - 但し、バス ICOCA 定期券の取扱いはありません。
- ⑤ 定期券購入 株式会社三知様（虹の文具館隣）にて取次販売をいたします。
 - ※事前に定期券購入のお申込みをいただき、定期券のお渡しは後日となります。
 - ※定期券は、市外の定期券販売店でもご購入いただけます。
 - 詳しくは、防長交通株式会社のホームページでご確認ください。
- ⑥ 運行開始日 2024年4月1日（月）
- ⑦ 備考
 - ・島田市バス停は防長交通㈱既設の光製鉄所前バス停に統合します。このため、下松方面の島田市バス停は廃止となります。
 - ・魚ヶ辺バス停は廃止となります。
 - ・光市内から下松タウンセンターまでの直通便はなくなります。
 - ・防長交通㈱が現在運行中の徳山駅～光駅～柳井駅線について、現在通過している光市内のバス停に新たに停車することといたします。併せて、光駅のバス停車位置を変更（別紙1-4）します。

2. 広域生活交通（光市役所前～兼清・筏場・高水駅）

運行会社が防長交通㈱から周南近鉄タクシー㈱へ変わります。（現在、認可申請中）

- ① 運行会社 周南近鉄タクシー株式会社
- ② 運行路線 別紙2-1のとおり
- ③ 運行時刻 別紙2-2のとおり
- ④ 運賃 別紙2-3のとおり（従来とは運賃が異なります。）
※交通系 IC カード「ICOCA」、バスカードはご利用できなくなりますが、新たに以下の回数券を発売（車内のみ）します。
 - ・100円券 11枚綴り・・・1,000円で発売
 - ・200円券 11枚綴り・・・2,000円で発売なお、この回数券は広域生活交通のみでご利用いただけます。
- ⑤ 運行開始日 2024年4月1日（月）
- ⑥ 備考
 - ・定時定路線で運行します。
 - ・車両サイズが小さくなります。（乗客人数9人までのワンボックス車）

3. 循環生活交通（ひかりぐるりんバス）

運行会社が西日本バスネットサービス㈱から周南近鉄タクシー㈱へ変わります。

（現在、認可申請中）

- ① 運行会社 周南近鉄タクシー株式会社
- ② 運行路線 別紙3-1のとおり
- ③ 運行時刻 別紙3-2のとおり
- ④ 運賃 200円均一（従来と同額）
※小学生以下は半額
※現行の専用回数券はご利用できなくなりますが、新たに以下の回数券を発売（車内のみ）します。
 - ・100円券 11枚綴り・・・1,000円で発売
 - ・200円券 11枚綴り・・・2,000円で発売なお、この回数券は循環生活交通のみでご利用いただけます。
- ⑤ 運行開始日 2024年4月1日（月）
- ⑥ 備考
 - ・定時定路線で運行します。
 - ・車両サイズが小さくなります。（乗客人数13人又は9人までのワンボックス車）

【お問い合わせ先】

防長交通株式会社 乗合営業部 乗合営業課 藤井 TEL0834-22-7824(平日9:00～17:45)

周南近鉄タクシー株式会社 総務部 TEL0834-21-1551(平日8:40～17:30)

運行系統略図

運行系統名	運行経路
徳山駅前～光駅～柳井駅	
光駅～室積公園口	
光駅～光高校下～室積公園口	
光総合病院～室積公園口	
光高校下→光郵便局→光駅	

●・・・徳山駅～柳井駅線で新規に停車するバス停

周東病院玄関前バス停は、柳井駅行きのみ乗り入れ

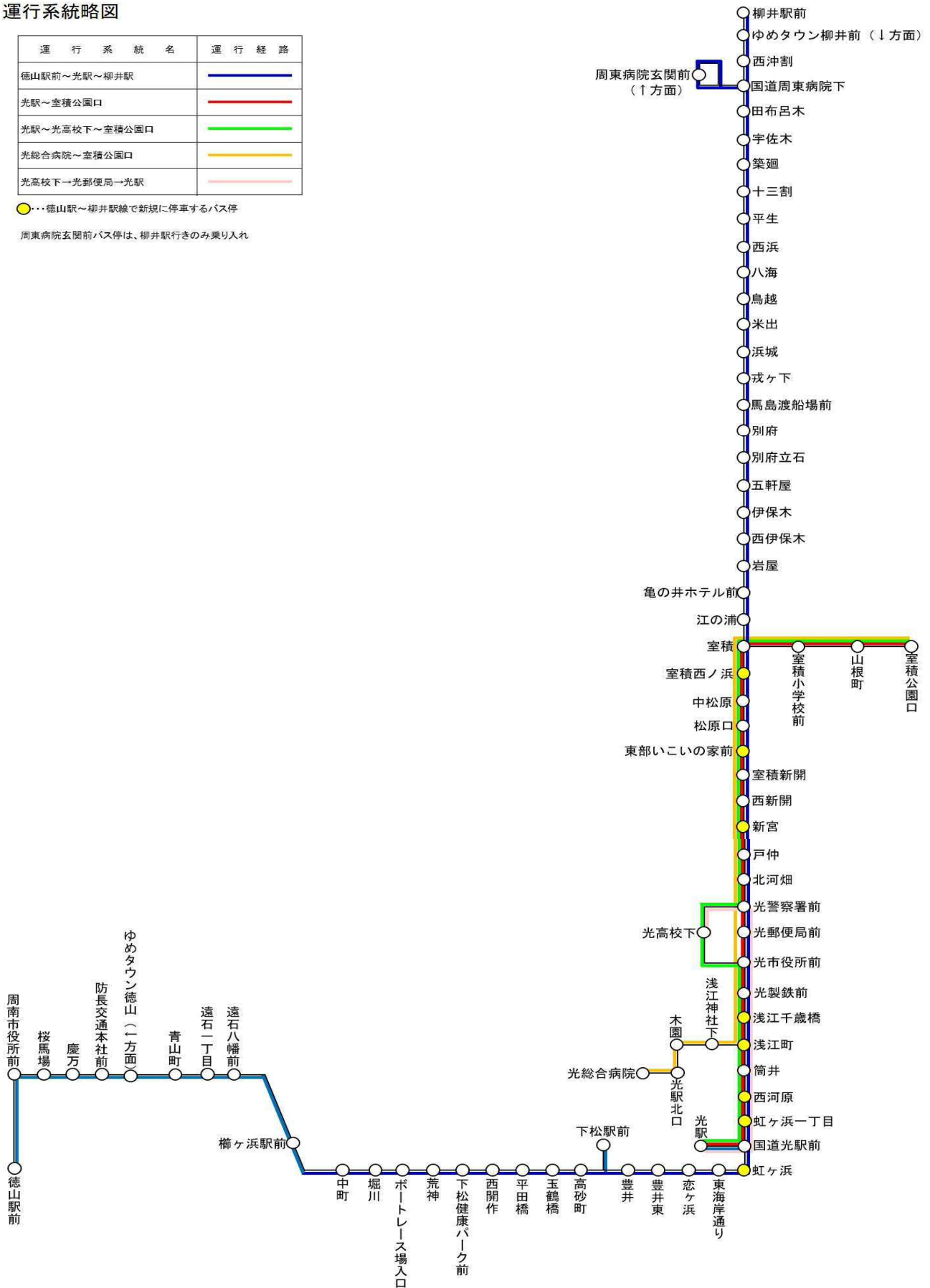

【時刻表】徳山駅・光駅・光総合病院～室積公園・柳井駅線 平日 ※12/29～1/3の間は、土日祝日ダイヤで運行します。

R6.4.1改正

Table with 13 columns (Station names) and 13 rows (Departure times). Includes stations like 徳山駅前, 青山町, 遠石八幡前, etc.

※光区域以外は主な停留所のみ記載

Table with 13 columns (Station names) and 13 rows (Departure times). Includes stations like 柳井駅前, ゆめタウン柳井前, 国道周東病院下, etc.

【時刻表】徳山駅・光駅・光総合病院～室積公園・柳井駅線 土日祝 及び12/29～1/3の間運行

R6.4.1改正

※光区域以外は主な停留所のみ記載

Table with 13 columns (Station names) and 13 rows (Departure times). Includes stations like 徳山駅前, 青山町, 遠石八幡前, etc. with holiday adjustments.

Table with 13 columns (Station names) and 13 rows (Departure times). Includes stations like 柳井駅前, ゆめタウン柳井前, 国道周東病院下, etc. with holiday adjustments.

☆12/29～1/3の間は休止

徳山駅～柳井駅線の光駅バス停の位置変更について

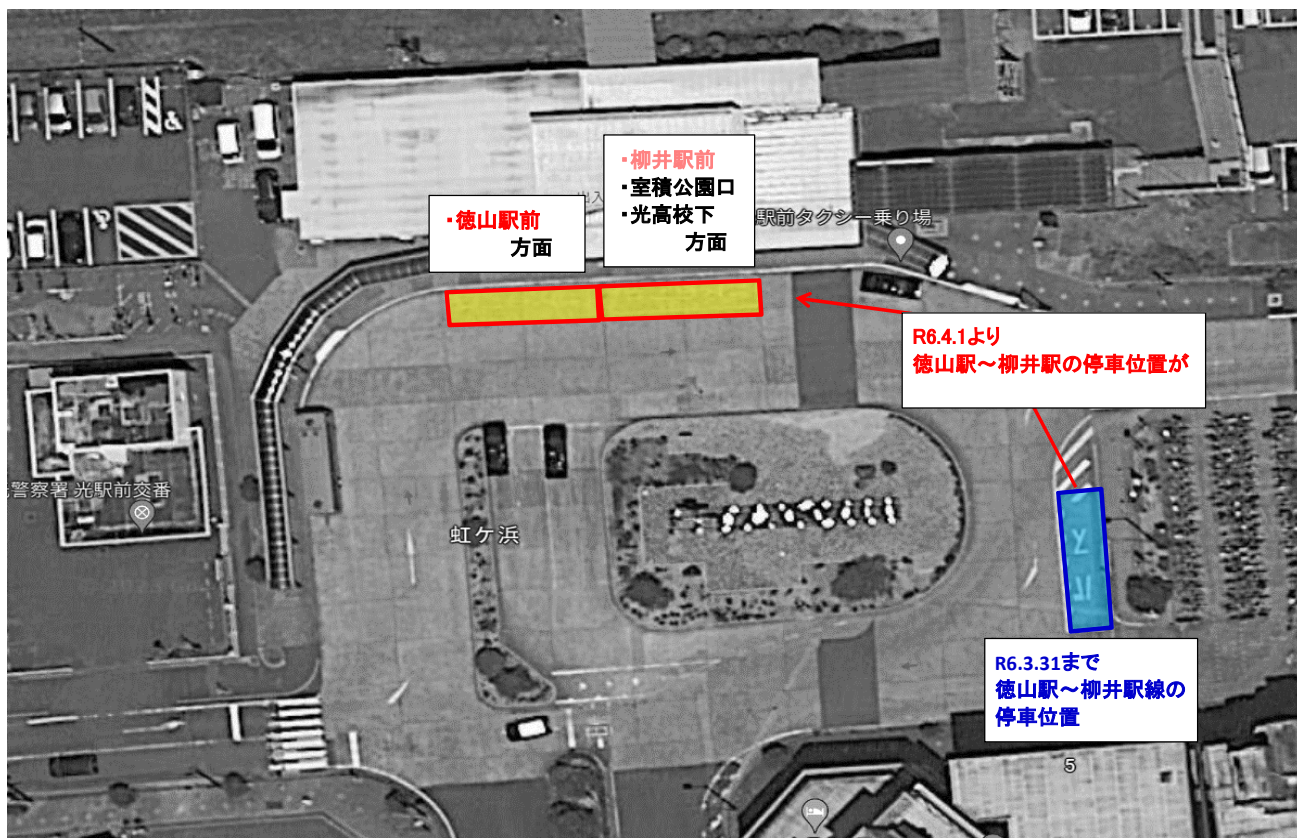

運行系統名			運行経路
起点	経由地	終点	
光市役所前	島田駅	集会所前	
光市役所前	島田駅	兼清	
光市役所前	島田駅・八幡所	高水駅	
光市役所前	病院・岩狩・島田駅	兼清	

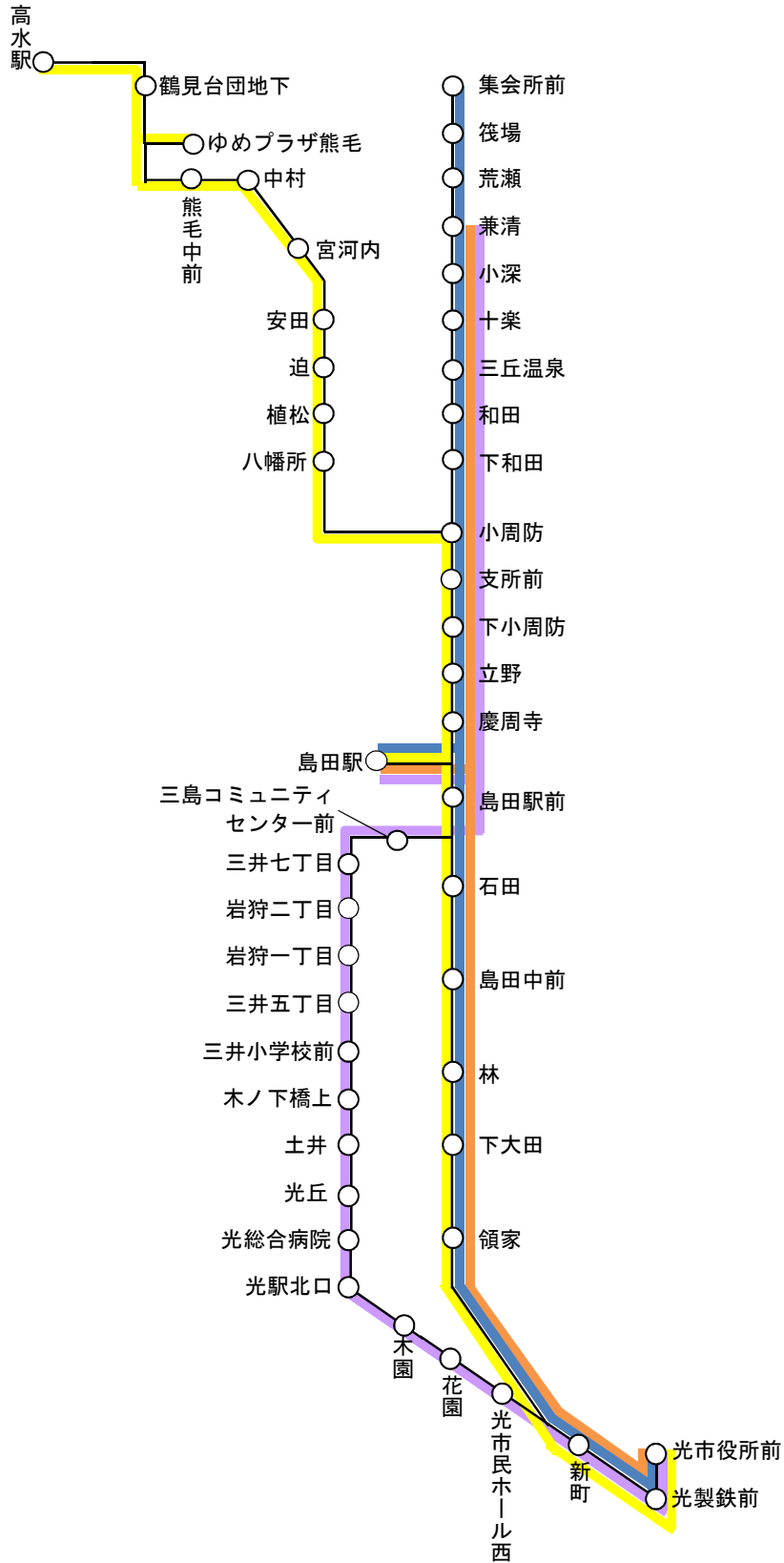

【時刻表】広域生活交通（光市役所前～兼清・後場・高水駅） R6.4.1改正

Table with columns for '平' (Normal) and '日' (Holiday) days, listing train routes and times for stations like 光市役所前, 高水駅, 鶴見台団地下, etc.

Table with columns for '土' (Saturday), '日' (Sunday), and '祝' (Holiday) days, listing train routes and times for stations like 光市役所前, 高水駅, 鶴見台団地下, etc.

【運賃エリア表】広域生活交通（光市役所前～兼清・筏場・高水駅）

区分	周南エリア	周防エリア	市役所前～ 島田駅エリア
周南エリア	200円	400円	600円
周防エリア	400円	200円	400円
市役所前～ 島田駅エリア	600円	400円	200円

- ・小学生以下や障害者の方は大人運賃の半額
- ・回数券・・・200円券11枚綴り（2,000円で発売）、100円券11枚綴り（1,000円で発売）

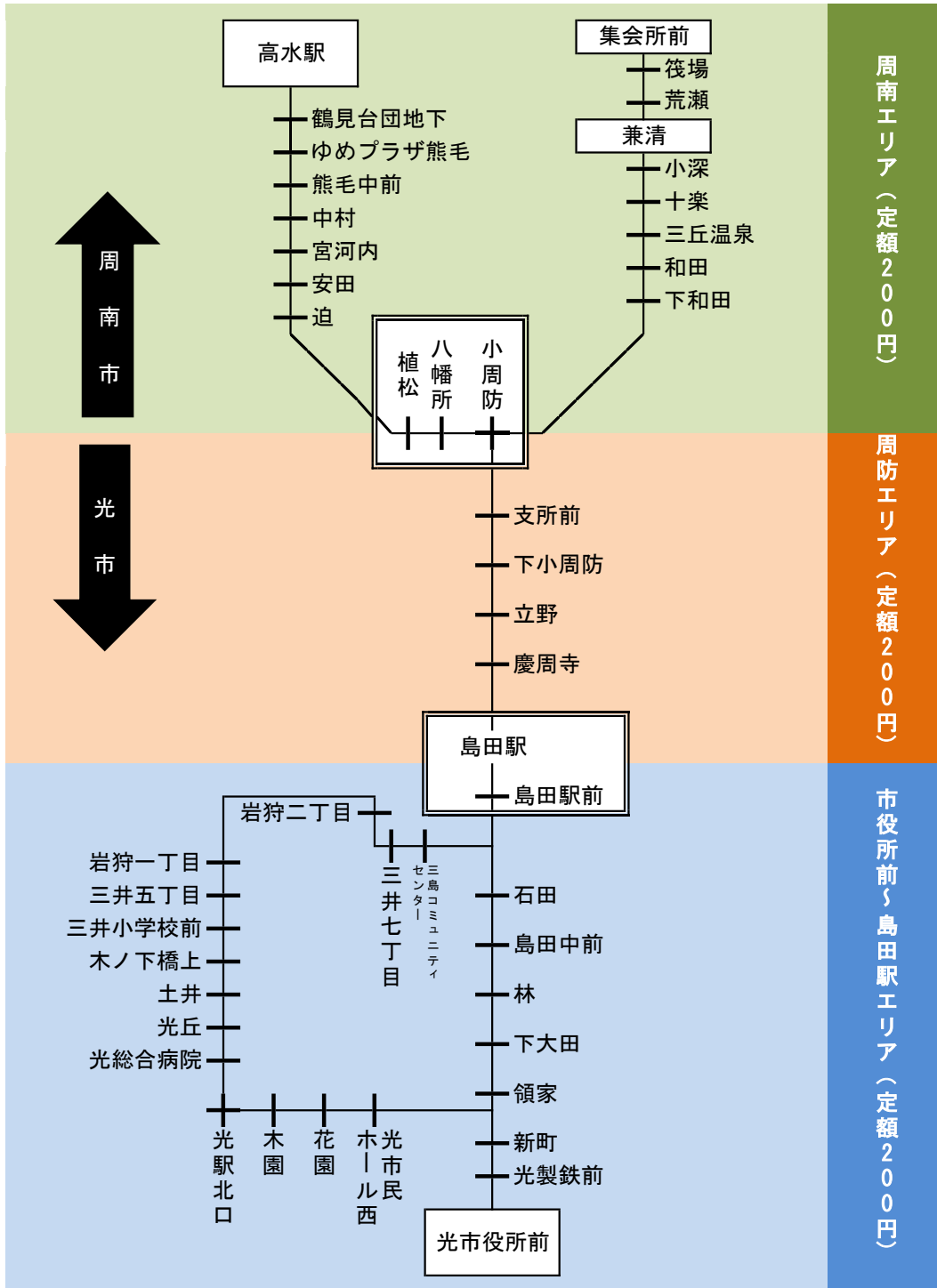

ひかりぐるりんバス運行略図

フリー乗降について

フリー乗降区間では、バス停以外でも乗り降りができますので、バスが見えたら、手を挙げて乗務員にお知らせください。
ただし、以下の場所では法律により、乗り降りが禁止されておりますので、ご了承ください。

1. 上り坂の頂上付近
2. 交差点の前後及び道路の曲がり角付近
3. 横断歩道付近

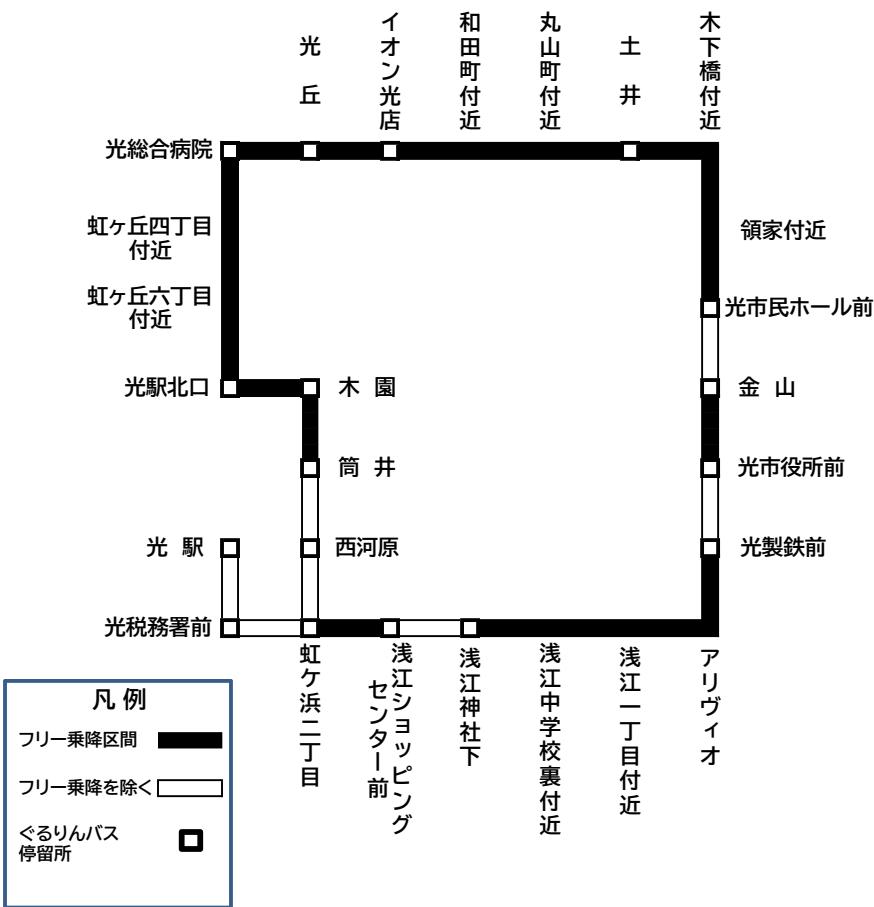

ひかりぐるりんバス通過予定時刻表

R6.4.1改正

経路	虹ヶ丘団地経由																													
	光 駅	光 税務署前	虹ヶ 浜二丁 目	西 河 原	筒 井	木 園	光 駅北口	虹ヶ 丘 六丁 目付近	虹ヶ 丘 四丁 目付近	光 総合病院	光 丘	イ オン 光店	和 田町 付近	丸 山町 付近	土 井	木 下橋 付近	領 家付 近	光 市民ホ ール前	金 山	光 市役所 前	光 製鉄前	ア リウイ オ	浅 江一丁 目付近	浅 江中 学校裏 付近	浅 江神 社下	浅 江S C前	虹ヶ 浜二丁 目	光 税務署 前	光 駅	
右回り	※	7:40	7:41	7:42	7:44	7:45	7:46	7:48	7:50	7:52	7:54	7:58	7:59	8:01	8:03	8:06	8:07	8:09	8:11	8:14	8:16	8:17	8:19	8:20	8:21	8:22	8:24	8:27	8:28	8:29
		10:00	10:01	10:02	10:04	10:05	10:06	10:08	10:10	10:12	10:14	10:18	10:19	10:21	10:23	10:26	10:27	10:29	10:31	10:34	10:36	10:37	10:39	10:40	10:41	10:42	10:44	10:47	10:48	10:49
		15:45	15:46	15:47	15:49	15:50	15:51	15:53	15:55	15:57	15:59	16:03	16:04	16:06	16:08	16:11	16:12	16:14	16:16	16:19	16:21	16:22	16:24	16:25	16:26	16:27	16:29	16:32	16:33	16:34
左回り		8:50	8:51	8:52	8:55	8:57	8:58	8:59	9:00	9:01	9:03	9:05	9:08	9:10	9:12	9:13	9:16	9:18	9:20	9:21	9:25	9:27	9:29	9:31	9:33	9:34	9:35	9:37	9:38	9:39
		11:10	11:11	11:12	11:15	11:17	11:18	11:19	11:20	11:21	11:23	11:25	11:28	11:30	11:32	11:33	11:36	11:38	11:40	11:41	11:45	11:47	11:49	11:51	11:53	11:54	11:55	11:57	11:58	11:59
		13:30	13:31	13:32	13:35	13:37	13:38	13:39	13:40	13:41	13:43	13:45	13:48	13:50	13:52	13:53	13:56	13:58	14:00	14:01	14:05	14:07	14:09	14:11	14:13	14:14	14:15	14:17	14:18	14:19

(注1) 「※」の便は土曜、日曜、祝日は運休いたします。

(注2) 「浅江SC前」は、「浅江ショッピングセンター前」の略表記です。

列車ご利用の方は光駅北口もご利用いただけます。
運賃は1回200円の均一運賃。小児は100円です。

周南近鉄タクシー(株)

Tel 0833-72-0166

又はTel 0833-72-0123