



Hikari Public Relations

広報

てんかり

4月1日から
レジ袋の無料配布を中止します。
お買い物物はマイバッグ

山口県容器包装廃棄物削減推進の



連合婦人会会員がふるしきの利活用をアピール

レジ袋の無料配布中止を契機に
環境への優しさの輪を広げよう

「もったいない」を合言葉に

「環境に優しい行動」を考えてみませんか

「ダンボールを使った生ごみの堆肥化」に挑戦される

モニターを募集します

皆さんの家庭から出される可燃ご

みの60%が生ごみ(水分を含む)で

す。ごみの減量化を進めるためには、

生ごみの減量化を促進することが効

果的であり、現在ダンボールを使っ

て生ごみを堆肥化する運動が注目さ

れています。

市では、経済的で誰でも取り組め

る「ダンボールを使った生ごみの堆

肥化」を普及促進をするため、モニ

ターを募集します。

後に市に報告してもらいます。

なお、出上がった堆肥は、公共施

設などで活用し、堆肥としての効果

を検証します。

募集期間 4月13日(月)から定員に

なり次第締め切り。

モニター期間 5月から10月中旬

その他 ダンボールを雨に濡らさ

ない場所が必要です。(ペランダ等)

申込方法 環境事業課窓口、また

はEメール、FAXなどでお申し込

申し込み・問合せ
環境事業課

☎ 0833(72)1400
FAX 0833(72)1007
Eメール
kankyoujigyuu@city.
hikari.lg.jp

Eメール、FAXで
お申し込みの方は、
住所・氏名・電話番号
を必ず記入してく
ださい。

「ダンボールを使った生ごみの堆肥化」とは

ダンボール箱に生ごみを分解させる「ピートモス」と「もみがらくん炭」を入れます。そして、毎日生ごみを入れかき混ぜます。野菜くずやピートモスに付着しているさまざまな微生物が、自然に生ごみを分解する仕組みになっています。

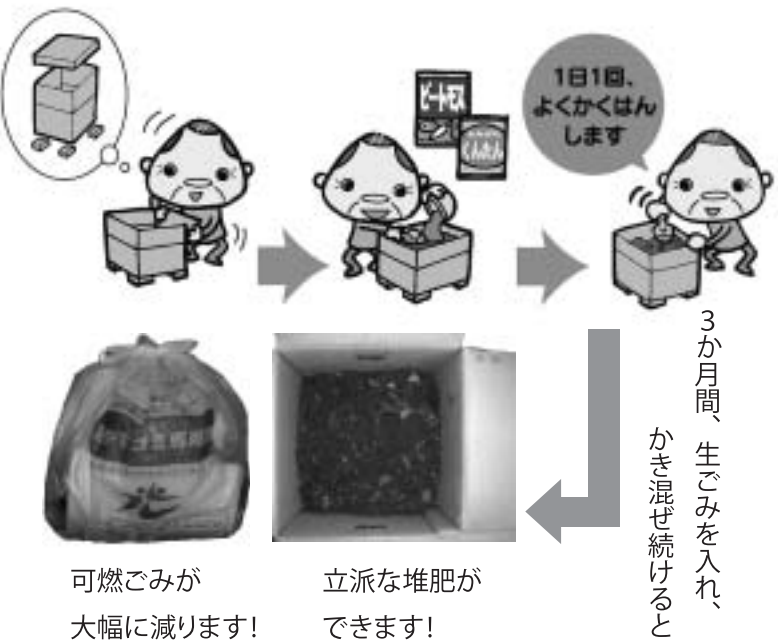

生ごみ処理に対する補助制度

(費用の2分の1を補助。ただし補助の上限は下表参照)



家庭用電動生ごみ処理機 引き上げ
 上限 10,000円 ➔ 20,000円



コンポスト容器 新設
 上限 2,000円



家庭から発生する生ごみを自家処理するために、市内の販売店で生ごみ処理機等を購入した市民の皆さんが対象となります。

補助金の交付を希望する人は、申請手続きなどについて説明しますので、ご購入前に環境事業課にお問い合わせください。

問合せ 環境事業課 ☎0833(72)1400

対象品目

2種類以上の材質で構成されるごみで、分解しなければごみ置場に出すことができないごみ

【例】ソファ・スプリング入りマット、鏡台、チャイルドシート、ベビーカーなど

排出の際、自動車等が必要となる大きな粗大ごみおよび重量のある粗大ごみ

【例】タンス、食器棚、テーブル、電子レンジ、あんま器、学習机など

手数料 下表のとおり

収集方法

収集日をお知らせし、申請者立ち会いのもと収集を行います。

なお、手数料は収集にお伺いした際にお支払いください。

申込方法

環境事業課窓口、または電話でお

手数料

最長の辺の長さが1m以上で、分解などの作業を要するもの ソファ・スプリング入りマットなど	1,000円
最長の辺の長さが1m以上で、分解などの作業を要しないもの ふとん・カーペット・自転車など	500円
最長の辺の長さが1m未満で、分解などの作業を要するもの ベビーカー・座椅子など	500円
最長の辺の長さが1m未満で、分解などの作業を要しないもの 電子レンジ・ステレオなど	300円

「ダンボールを使った生ごみの堆肥化」以外にも、さまざまな生ごみの堆肥化の方法があります。

市では、生ごみのリサイクルを促進するため、「家庭用電動生ごみ処

理機」と「コンポスト容器」の購入に対する補助制度を左記のとおり充実しました。

家庭用生ごみ処理機などの

購入に対する補助制度を充実しました

「ふれあい訪問収集」の対象を

全市民に拡大します

分解しなければ出すことができないごみや、大型粗大ごみの「ふれあい訪問収集」については、これまで対象者を限定していましたが、4月から対象を全市民に拡大します。

申し込みください。

ただし、1回のお申し込みにつき、上限を5個までとします。

申し込み・問合せ
 環境事業課

☎0833(72)1400

募集

「光市もつたいたいふるしき」のデザイン 「手作りマイバッグ」

市では、ふるしきのさらなる普及を図るため、平成19年度から作成している「光市もつたいたいふるしき」のデザインを募集します。

- ・最優秀賞となった作品は、新しい「光市もつたいたいふるしき」として採用します。
- ・採用作品に関する一切の権利は市に帰属します。
- ・応募された作品は返却しません。
- ・採用作品の使用にあたり作品に若干の変更を加える場合があります。

また、4月1日から市内13店舗でレジ袋の無料配布の中止に伴い、これまでに以上にマイバッグの有用性が高まったことから、マイバッグをもっと楽しく使っていただくため、「手作りマイバッグ」も募集します。

募集の概要は下表のとおりですが、市ホームページ、または市役所、大和支所、あいぱく光および市内各公民館（伊保木、中島田公民館除く）に備え付けの募集要領を必ず参照してください。

募集概要	ふるしきの部	マイバッグの部
募集するデザイン	<ul style="list-style-type: none"> ・光市をイメージさせるもの ・自作の未発表作品で、他の商標などと類似しないこと 	自由
必須事項	デザインの一部に 光市の市章 「光市」のネーム 「もつたいたい」のロゴを入れること	
応募資格	市内に在住または通勤、通学している人 市内で活動している市民団体および市内にある教育機関 ただし教育機関については幼稚園、保育園、学校でとりまとめてご応募ください。	
応募方法	デザインはA3版白色用紙を縦長で使用し、25cm×25cmの枠内で描画してください。 応募は持参、郵送、Eメールでお願いします。	応募は持参、郵送でお願いします。
	1人で何点でも応募可能です。 作品とともに、PRポイント、住所、氏名（ふりがな）、年齢、電話番号を明記した用紙を同封してください（様式自由）。 小中高生は学校名と学年を、市内に通勤している人は勤務先を記入してください。	
応募期限	6月1日月必着	
賞	・最優秀賞1点3万円相当 ・優秀賞1点1万円相当 ・特別賞2点程度各5千円相当 の商品券	
応募・問合せ	環境政策課（〒743-8501 光市中央6丁目1番1号） ☎0833(72)1400 Eメール kankyouseisaku@city.hikari.lg.jp （Eメールで応募の場合、題名に「もつたいたいふるしき応募」と明記のこと） ホームページアドレス http://www.city.hikari.lg.jp	

5月25日から
「ふるしきの包み方講座」の
シリーズを開始します

ふるしきは、何度でも利用でき、収納場所も取らず、贈る人や季節により好きな色柄が選べるなど、おしゃれで物を大切に
する日本古来の伝統文化です。
光市では4月からのレジ袋の無料配布の中止に伴い、ふるしきの魅力を紹介し、市民の皆さんにふるしきの良さを知っていただくことで、環境への配慮の輪を広げていきたいと考えています。

このため、使ってみると意外に便利で簡単な「ふるしきの包み方講座」を5月25日から毎25日号に、11回シリーズでご紹介します。ご期待ください。



4月から市役所の組織が

変わりました

市では、「人にやさしく、「わ」のまちひかり」の実現を目指して、多様な行政ニーズや社会情勢の変化に対応した行政サービスを展開するため、総合的な組織力の強化に向け、4月1日から市役所の組織を改正しました。

政策企画部

企画情報課から情報政策係を分離し、企画情報課と秘書広報課を統合して企画広報課を設置
 国体準備室を国体推進課に名称変更して教育委員会事務局から移管
 財政課から行政改革推進係を分離し、行政改革推進室を新設

総務部

企画情報課情報政策係を情報推進課に再編し、政策企画部から総務部へ移管

福祉保健部

社会福祉課の高齢障害係を高齡福祉係と障害福祉係に分離

大和支所

大和簡易水道の市上水道統合に伴い水道係を廃止

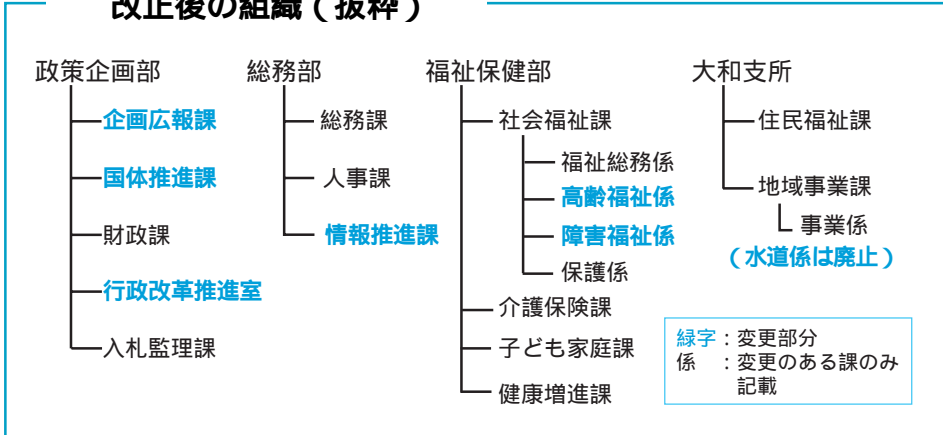

職員の人事異動を

行いました

（平成21年4月1日付け）

光市人事異動

【特別職】

副市長 津村秀雄（副市長兼会計管理者事務取扱）

【部長級】

政策企画部長 森重正一（秘書広報課長）
 政策企画部国体推進担当次長 池岡勝正
 （政策企画部政策調整担当次長） 福祉保健部次長兼社会福祉課長 亀井淳二（社会福祉課長） 建設部次長兼土木課長 市川満（土木課長） 建設部建築技術担当次長 近藤雅人（建築住宅課建築技術担当課長） 会計管理者 重田常夫（建築住宅課長） 教育委員会教育次長 近藤俊一郎（教育総務課長）

水道局人事異動

【部長級】

同次長兼工務課長事務取扱 田中和義（工務課長）

【課長級】

業務課長 宮崎英博（浄水課浄水係長）
 料金担当課長 森下勉（業務課料金係長）

光地区消防組合人事異動

【部長級】

消防本部消防長 小松和司（消防次長）
 消防本部次長 中村繁生（総務課長）

【課長級】

消防本部予防課長 金池俊夫（消防課長兼中央消防署長） 消防本部消防課長兼中央消防署長 山本明生（予防課長） 北消防署長 藤井潤一郎（北消防署副署長） 東消防署長 赤星公一（東消防署副署長） 消防本部総務課長 梅本利明（会計係長）

した

取組みを紹介します



妊婦健康診査の全14回すべてを公費負担

これまでの妊婦健康診査は、第3子以降は全14回のすべてを、第1・2子については全14回のうち5回分のみを公費負担としていましたが、今年度は、全妊婦について公費負担を全14回に拡充しました。また、公費負担内容も拡充しました。

3月31日までに妊娠届出を提出した人については、ご自宅に送付した新しい妊婦健康診査受診票をご確認の上、旧受診票を破棄し新しいものをご使用ください。

(今回の変更に伴い、旧受診票は使用できなくなります。)

また、出産予定日の人で、新しい妊婦健康診査受診票がご自宅に届いていない人は、健康増進課までご連絡ください。

問合せ

健康増進課(あいぱーく光)

☎0833(74)3007



「子ども医療費助成制度」と「父子家庭医療費助成制度」の開始

市では、県と共同で乳幼児医療費助成制度(0歳~小学校就学前までの児童)や母子家庭医療費助成制度を実施しています。

これに加え、今後は、本市独自の施策として、子育て世帯が安心して子どもを産み育てる環境を充実し、経済的な負担の軽減を図ることを目的として、子ども医療費助成制度・父子家庭医療費助成制度を開始します。

子ども医療費助成制度

対象

小学校1~6年生(12歳到達後最初の3月31日)の児童

助成対象入院

健康保険が適用される範囲でその自己負担相当額(3割)

所得要件

市町村民税所得割額(税額控除前)の父母の合算額が13万6700円以下の世帯

申請方法

児童が入院した場合、子ども家庭課保育家庭係窓口に来たものをそろえて申請してください。

印鑑

健康保険証
児童の名前記載のもの
父母の平成20年度所得課税証明書
平成20年1月1日現在、光市に住
民票が無かった人のみ

父子家庭医療費助成制度

対象

18歳到達後最初の3月31日までの児童を養育する父子家庭の父および当該児童

助成対象

通院、入院、歯科

健康保険が適用される範囲でその自己負担相当額(2割または5割)

所得要件

市町村民税所得割非課税世帯

申請方法

該当する人は、子ども家庭課保育家庭係窓口に来たものをそろえて申請してください。

印鑑

健康保険証

助成対象者の名前記載のもの

平成20年度所得課税証明書

平成20年1月1日現在、光市に住
民票が無かった人のみ

申請先・問合せ

子ども家庭課保育家庭係

(あいぱーく光)

☎0833(74)3005

平成21年度 4月からスタート

光市の新たな

緊急経済対策

中小企業融資利子補給制度

市では、緊急経済対策として、中小企業への運転資金の融資に対する利子補給制度を新設しました。

対象融資制度

- ・ マル経融資（経営改善貸付）
- ・ 小口融資
- ・ 不況対策特別融資

対象期間

平成21年4月1日～平成22年3月31日に融資されたもの

利子補給額

年1%の利子相当額、ただし、融資利率が2%未満の場合は支払利子の2分の1

光市中小企業融資制度等にかかる融資利率改定

4月1日から、長期金利の動向などに対応し、光市中小企業融資制度等にかかる融資利率を左表のとおり改定します。

制度 資金名	融資利率(%)	
	現行	改定後
小口融資	2.1	1.9
不況対策特別融資	2.0	1.8
振興資金融資	2.2	2.0

問合せ

・ 商工観光課

☎0833(72)1400

・ 光商工会議所

☎0833(71)0650

・ 大和商工会

☎0820(48)2705

光市消費生活センターの設置

複雑・多様化する消費者トラブルに迅速に対応するため、4月1日から「光市消費生活センター」を設置しました。

【業務内容】

消費生活相談窓口

消費生活相談員が消費生活に関する相談や苦情を受け付け、解決に向けてお手伝いします。

多重債務相談

多重債務の相談を受け付け、法律専門家へ確実に繋ぎます。

消費者トラブル被害防止出前講座

ご要望に応じて、消費生活相談員がお住まいの地域へ出向き、消費生活などに関する各種講座を行います。

問合せ

光市消費生活センター

☎0833(72)1400

消費生活相談員の募集

対象 次のいずれかの資格をもつ人、または資格取得に意欲のある人でパソコン入力操作可能な人

- ・ 消費生活専門相談員
- ・ 消費生活アドバイザー
- ・ 消費生活コンサルタント

定員 1人

内容 消費生活に関する相談の受付アドバイザーなどの相談業務

勤務日時など 月17日勤務で8時30分～17時15分

給与 月額13万7900円（有資格者は月額14万2600円）

雇用期間 6月1日から平成22年3月31日（継続可）

応募期間 4月13日（月）～5月13日（水）

面接試験日 5月19日（火）

応募方法

- ・ 市販の履歴書（写真貼付）
- ・ 有資格者は、資格取得を証明する資料の写し
- ・ 作文（原稿用紙1000字程度）の提出
- ・ 作文テーマ「最近の消費者問題について思うこと」

提出先 光市消費生活センター

〒743-8501 光市中央6丁目1-1

☎0833(72)1400

議 会 だ よ り

平成21年度予算案などを可決

第1回光市議会定例会が2月24日(火)から3月24日(火)までの29日間の会期日程で開催されました。この議会では平成21年度一般会計・特別会計・企業会計など11会計の予算をはじめ、光市部制条例の一部を改正する条例、さらには、平成20年度一般会計補正予算など35議案が審議され可決されました。主な内容は次のとおりです。

平成21年度特別会計予算

平成21年度一般会計予算
一般会計の総額を200億円(前年度当初比1.1%減)とするものです。

平成21年度特別会計予算
国民健康保険、簡易水道、墓園、下水道事業、老人保健、介護保険、後期高齢者医療の各特別会計で、総額を149億8693万1000円(前年度当初比3.6%減)とするものです。

(単位：千円)

会計区分	平成21年度 予 算 額	平成20年度 予 算 額	増減率
一般会計	20,000,000	20,230,000	1.1
特別会計	14,986,931	15,554,562	3.6
国民健康保険	5,690,091	5,798,660	1.9
簡易水道	118,651	213,182	44.3
墓 園	27,764	28,976	4.2
下水道事業	4,880,859	4,879,490	0.0
老人保健	5,782	485,777	98.8
介護保険	3,623,102	3,505,792	3.3
後期高齢者医療	640,682	642,685	0.3
計	34,986,931	35,784,562	2.2

光市部制条例の一部を改正する条例

多岐にわたる市民ニーズ、新たな行政課題および社会情勢の変化に的確かつ柔軟に対応できるよう必要な組織改正を行いました。

平成20年度一般会計補正予算

国の第2次補正予算に呼応し、景気対策関連事業や定額給付金給付事業、子育て応援特別手当支給事業など、歳入歳出にそれぞれ8億8989万9000円を追加し、予算の総額を221億3825万円にするものです。

【歳入】

- 法人市民税 5億5000万円
- 固定資産税 1億7000万円
- 地域活性化・生活対策臨時交付金 9797万円
- 定額給付金給付事業費補助金 8億5340万円

子育て応援特別手当交付金 3600万円

一般寄附金(ふるさと光応援寄附金など) 2997万9000円

財政調整基金繰入金 2億7000万円

繰上償還借換債 1億160万円

【歳出】
定額給付金 8億5340万円

子育て応援特別手当 3600万円

市立保育園・幼稚園AED設置 350万円

市営住宅外壁改修工事 5800万円

室積小学校難聴教室備品等購入費 240万円

小学校施設整備工事(室積小学校下水道接続工事など) 3100万円

公民館外壁改修工事 1350万円

周防の森ロッジ屋根補修工事 550万円

文化センター外壁補修等工事 550万円

市民ホール屋上防水改修工事 1600万円

は地域活性化・生活対策臨時交付金事業

【光市監査委員の選任について】
監査委員2名のうち職見を有するものの中から選任している、今橋將氏の辞職に伴い、平成21年3月24日付けで、後任の委員に山本武男氏を選任しました。

「共創と協働で育むまちづくり」に向けて

三島温泉健康交流施設整備推進

市民意見交換会のメンバー募集

市では、三島温泉健康交流施設整備推進市民意見交換会のメンバーを募集します。

この意見交換会では、まちづくりの基本理念である「共創と協働で育むまちづくり」の一環として、三島温泉健康交流施設の事業計画全般について、市民の皆さんからご意見やご提言をいただくことにしています。皆さんの積極的な応募をお待ちしています。



募集人数 3人程度

応募資格 市内に在住する18歳以上の人で、三島温泉健康交流施設整備に関心がある人

応募方法 三島温泉健康交流施設整備に対する意見・提言等および応募の目的を1000字程度にまとめ、住所、氏名、生年月日、職業、電話番号を明記の上、ご提出ください。
(封書のほか、EメールやFAXでの応募も可)

応募期限 4月30日(木)必着

選考 提出されたご意見・ご提言等を審査の上、5月中にメンバーを決定し、個別に通知します。

応募・問合せ

福祉保健部社会福祉課

(あいぱーく光)

〒743-0011

光市光井2丁目2-1

☎0833(74)30000

FAX0833(74)3070

Eメール

syakairufukushi@city.nikari.lg.jp

子育ての輪に参加しませんか！

「光市次世代育成支援行動計画」

策定懇話会委員を募集

「光市次世代育成支援行動計画」は、社会全体で子どもの育成や子育て家庭への支援を促し、子育て世代が希望にあふれ、次代を担う子どもたちが健やかに育つ環境づくりを総合的・計画的に推進することを目的に策定するものです。

計画の策定・推進にあたり、市民の皆さんの幅広いご意見やご提言をいただくため、懇話会の委員を募集します。



募集人数 2人程度

任期 平成21年6月1日から平成23年3月31日まで

応募資格 市内に在住する18歳以上の人

応募方法 子育て支援や少子化対策に関するご意見・ご提言を800字程度にまとめ、住所、氏名、生年月日、職業、電話番号を明記の上、ご提出ください。

(封書のほか、EメールやFAXでの応募も可)

応募締切 5月8日(金)必着

選考 提出されたご意見・ご提言を審査の上、委員を決定します。

応募・問合せ

福祉保健部子ども家庭課子育て支援係

(あいぱーく光)

〒743-0011

光市光井2丁目2-1

☎0833(74)3072

FAX0833(74)3071

Eメール

kodomokatei@city.nikari.lg.jp

肺がん・結核検診を受けましょう

レントゲン検診の時期がやってきました。ご自宅の近くにレントゲン検診車が巡回します。肺がんや結核の早期発見、早期治療のため、ぜひお受けください。



肺がん・結核検診日程表

地区	月日	時間	地区名	実施場所	地区	月日	時間	地区名	実施場所		
三井	5月11日(月)	9:00~9:10	三井2丁目	今樹県営住宅集会所前	大和	5月21日(木)	9:10~9:20	横尾	横尾公会堂前		
		9:20~9:50	三井1丁目	今樹住宅自治会館前			9:30~9:45	新市	東荷公民館		
		10:00~10:30	三井1丁目	元スーパーおにたけ前			9:55~10:15	樋ノ口	伊藤公記念館駐車場		
島田	5月12日(火)	10:40~10:55	三井5丁目	三井小学校西	大和	5月22日(金)	10:25~10:35	立野慶見	守田節美氏宅前		
		11:05~11:35	岩狩1丁目	岩狩町自治会館前			10:45~11:15	末常	矢部良夫氏宅前(岡村理容店西側)		
		11:45~12:10	三井6丁目	三島公民館			11:25~11:50	儀山	大和ユニオン駐車場		
		9:00~9:20	島田5丁目	浜田重工番木台社宅前			13:00~13:20	溝呂井	第2老人憩いの家		
		9:30~9:50	中島田2丁目	中島田公民館			13:30~13:50	片山	山本農機商会前		
		10:00~10:20	中島田2丁目	アキモストアー前			上島田・周防	5月25日(月)	9:00~9:20	上島田9丁目	山田第二中央団地
		10:30~10:50	島田4丁目	秋野鋼機 裏光スカウトハウス前					9:30~9:55	上島田7丁目	山田公会堂前
11:00~11:35	島田7丁目	スーパーたなかや原店	10:05~10:35	上島田5丁目	県営住宅亀山団地集会所前						
11:40~11:55	島田6丁目	領家台市営集会所前	10:45~11:05	上島田4丁目	農村婦人の家						
13:00~14:00	島田4丁目	光市民ホール	11:15~11:35	上島田3丁目	J A 周南島田支所前						
14:10~14:30	島田3丁目	新幸町児童遊園地前	13:00~13:20	周南	レディースくいや駐車場						
14:40~14:55	島田1丁目	光飯店前	13:30~13:45	西庄	中尾隆次氏宅前						
光井	5月13日(水)	9:00~9:25	光井5丁目	高畑住宅広場	13:55~14:15	下中郷	周防公民館				
		9:35~9:45	瀬越	明光自治会館前	14:20~14:30	虹川下	(有)上野石油ガス事務所前				
		9:55~10:05	鮎新	安本初枝氏宅前	14:35~14:50	殿山	橋本茂一氏宅前				
		10:15~10:25	光井3丁目	岡庄自治会館	14:55~15:10	植松	植松自治会館前				
		10:35~11:30	光井4丁目	サンプラザかいた駐車場	浅江	5月26日(火)	9:00~9:25	浅江7丁目	あさえふれあいセンター		
		11:40~12:10	光井4丁目	光井公民館			9:45~10:10	虹ヶ浜2丁目	虹ヶ浜連合自治会館前		
		13:20~13:40	光井1丁目	戸仲自治会館前			10:25~10:45	虹ヶ浜3丁目	虹の文具館駐車場		
室積	5月14日(木)	13:50~14:30	光井2丁目	あいばーく光(多目的広場)	11:05~11:50	浅江3丁目	浅江公民館				
		9:00~9:15	光井6丁目	木本喜美子氏宅前	13:15~13:45	中村町	中村町自治会館前				
		9:25~9:45	光井7丁目	元周陽運輸 駐車場内	14:15~14:35	中村町	栄下自治会館前				
		9:55~10:10	光井9丁目	光市教育委員会	14:50~15:10	花園1丁目	ニチケアセンター光				
		10:20~10:40	光井8丁目	緑ヶ丘団地自治会館駐車場	5月27日(水)	9:00~10:00	虹ヶ丘1丁目	虹ヶ丘自治会館横			
		10:50~11:05	光井9丁目	木村剛子氏宅前		10:10~10:35	虹ヶ丘3丁目	庄本薫氏宅前			
		11:15~11:45	中央2丁目	広田医院前		10:45~11:15	虹ヶ丘2丁目	元セブンイレブン虹ヶ丘店裏			
室積	5月18日(月)	13:10~13:25	光井2丁目	御崎町自治会館前	11:25~11:50	虹ヶ丘7丁目	虹ヶ丘自治センター横				
		13:35~14:00	中央4丁目	清水理容所前	13:30~14:00	木園	ジャスコ光店駐車場				
		14:10~14:35	中央5丁目	光市シルバー人材センター前	14:10~14:40	浅江1丁目	かしわや薬局前				
		8:50~9:00	五軒屋	五軒屋バス停留所前	15:00~15:30	浅江4丁目	浅江マックスバリュ駐車場				
		9:10~9:30	東伊保木	伊保木公民館	5月29日(金)	9:00~10:00	和田町	和田自治会館前			
	9:40~10:00	室積2丁目	東江ノ浦会館	10:10~10:55		丸山町	丸山町自治会館前				
	10:10~10:35	室積神田	旧山田酒店前	11:05~11:25		宝町	宝町公園				
	10:45~11:25	室積沖田	サンアビリティーズ光	11:35~11:50		宮ノ下町	宮ノ下町内会館前				
	11:35~11:55	室積西ノ庄	西ノ庄自治会館前	13:30~13:45		上ヶ原	上ヶ原住宅自治会館前				
	5月19日(火)	13:00~13:40	室積1丁目	室積公民館	13:55~14:40	虹ヶ丘3丁目	まきだ商店前				
13:50~14:25		室積大町	仙田愛子氏宅前	14:50~15:05	虹ヶ丘5丁目	六区児童公園前					
14:35~14:50		室積新開2丁目	マックスバリュ室積店								
9:00~9:40		室積3丁目	網重水産店前								
9:50~10:15		室積7丁目	南町二・三丁目会館								

受診日は5月11日(月)から29日(金)です

肺がんは年々増加しており、がんによる死亡の第1位となっています。肺がんの初期は無症状の場合が多く発見が遅れがちです。しかし、検診を受け、早期に発見すれば治療は可能です。

また、喀たん検査はたばこを吸う人がなりやすい肺がんの発見に有効ですので、該当者はレントゲン検診と併せてお受けすることをおすすめします。

レントゲン検査

対象
40歳以上の光市民。ただし事業所などで受診する人は除く

- 自己負担金
- 70歳未満 3000円
- 70歳以上 1000円

喀たん検査

対象
レントゲン検査を受診し、50歳以上の人で喫煙指数(一日平均喫煙本数×年数)が600以上の人(過去の喫煙者も含む)

- 6か月以内に血たんのあった人
- 自己負担金
- 70歳未満 7000円
- 70歳以上 3000円

健康手帳をお持ちの人、また受診票をお持ちの人は、忘れずに会場までご持参ください。
受診票のない人は、当日会場でお渡しします。

問合せ 健康増進課

(あいぱーく光)
☎0833(74)3007

せきが2週間以上続いたら医療機関で受診しましょう

結核は過去の病気という思い込みから、症状が現れても気付かず受診や診断が遅れるため、結核の集団感染が発生しています。

せきやたん、微熱などの症状が2週間以上続いたら必ず医療機関で受診しましょう。

早期発見は、本人の重症化を防ぐだけでなく、大切な家族や職場等への感染の拡大を防ぐためにも重要です。

また、抵抗力の弱い乳児は、結核に感染すると重症になりやすく命が危ぶまれることがあります。結核を予防するため、生後6か月までにBCGの予防接種を受けましょう。

浄化槽設置費の補助について

きれいな川や海は、私たちに安らぎを与えてくれるかけがえのない空間です。

ところが近年、家庭から排出される生活雑排水が、川や海の水質を悪化させる大きな要因の一つになっています。

市では、川や海の水質を保全するため、公共下水道の整備を推進していますが、公共下水道が事業認可されていない地域では浄化槽の設置を奨励し、その設置費の一部を補助しています。

人 槽	延べ床面積等	補助金額
5人槽	130㎡以下	33.2万円
7人槽	130㎡超	41.4万円
10人槽	二世帯住宅	54.8万円

浄化槽の人槽は、建物の延べ床面積で決まります。二世帯住宅とは、台所・浴室がそれぞれの居住スペースにある住宅を指します。このほか、高度処理型浄化槽に対する補助制度があります。詳しくは、市環境政策課にお問い合わせください。

対象 公共下水道認可区域を除く地域で、居住を目的とした家屋に平成21年度中に設置する人



小規模な店舗等を含む併用住宅も補助対象です。

浄化槽の補助金額(左上表を参照) 受付期間 4月13日(月)から随時受け付け。ただし、予算の範囲内で締め切ります。

浄化槽設置費補助の問合せ 環境政策課

☎0833(72)1400

皆さんのご協力をお願いします

浄化槽を設置しても、適切な維持管理をしないと、処理されていない生活雑排水・尿が放流されます。法定検査、保守点検、清掃等を必ず行い、水環境の保全に努めましょう。

浄化槽維持管理の問合せ

山口県周南健康福祉センター

☎0834(33)6429

市環境政策課

☎0833(72)1400



The information for your life

暮らしの情報ひろば

お知らせ



小児科、整形外科、循環器内科、麻酔科に常勤の医師が着任

4月1日から光総合病院の小児科・金子美保医師・百中宏医師の後任に松藤博紀医師が、整形外科・松本慶政医師の後任に加藤秀豊医師が、循環器内科・名尾朋子医師の後任に深川靖浩医師が着任しました。



光総合病院 整形外科 加藤秀豊医師



光総合病院 小児科 松藤博紀医師



光総合病院 循環器内科 深川靖浩医師

また、大和総合病院の麻酔科に福谷敏彦医師が着任しました。



大和総合病院 麻酔科 福谷敏彦医師

問合せ 光総合病院 ☎0833(72)1000 / 大和総合病院 ☎0820(48)211

小・中学生の就学援助制度

市では、経済的理由により就学が困難な小中学校の児童・生徒に学用品費、給食費等を援助しています。就学援助

助を必要とする保護者は、教育委員会にある申請書に必要事項を記入し、提出してください。申請者の世帯構成(人数、年齢等)、所得状況により個別に認定の可否を決定します。

ゆうちょ銀行への振り込みを希望する場合は、事前に振込用の「店名・貯金種目・口座番号」をご確認ください。持参するもの 印鑑、預貯金通帳

申請期間 4月30日(木)まで 申請・問合せ 教育委員会学校教育課 ☎0833(74)3602

光市奨学生

資格(すべてに該当のこと) 高等学校・高等専門学校・大学・専修学校(ただし、学校教育法に規定された学校に限る)、周南コンピュータ・カレッジに在学する者

本人の保護者が申請時において3か月以上本市に居住し、引き続き居住しているとき 独立行政法人日本学生支援機構、山口県奨学会等の貸付を受けられない者

連帯保証人2人を有する者 貸付額(平成21年度奨学生から適用) 下表参照

貸付期間 奨学生在学する学校の正規の修業期間 貸付方法 原則として毎月在学学校長を経て貸付 償還期間 卒業した3か月後から貸付を受けた期間の2.5倍の期間内(無利息)

募集期間 4月1日(水)～4月30日(木) 申請・問合せ 教育委員会学校教育課 ☎0833(74)3602

募集要項、申請書等は教育委員会学校教育課にあります

す。

【貸付額】

区分		金額(月額)
高等学校、 専修学校の高等課程	国公立	15,000円
	私立	20,000円
高等専門学校		20,000円
大学、専修学校の専門課程、 周南コンピュータ・カレッジ		35,000円

西部墓園の車止めの鍵をお貸しします

西部墓園の管理道については、車両の進入禁止となっており、今年度4月1日から車止めに施錠をしていますが、駐車場から墓所までの往来が困難な人は、車止めの鍵を市役所環境政策課でお貸しします。希望する人は、環境政策課窓口で、借用申請手続きを行ってください。

問合せ 環境政策課





市長資産公開

市では、「政治倫理の確立のための光市長の資産等の公開に関する条例」に基づき、市長が平成21年2月に作成した資産等報告書を公開します。

閲覧開始 4月23日(木)

閲覧時間 8時30分～17時

15分(土・日曜日、祝日を除く)

閲覧場所 市役所総務課

問合せ

総務課文書法令係

企画広報課広報編集用機器の入札について

企画広報課広報広聴係の広報編集用機器のリース業者を入札により決定します。入札参加を希望する人は、次の事項を確認の上、必要書類を提出してください。

入札参加資格

市内に本社または支店、営業所を有していること

市が示す機器を適正に納入し、保守点検に対応できること

税(国税・都道府県税・市

町村税)の滞納がないこと

提出書類 様式は、企画広

報課広報広聴係(市役所2

階)で4月10日(金)から4月20

日(月)(土・日曜日を除く)の

8時30分から17時15分の間に

配布します。

提出期限 4月20日(月)

提出部数 1部(郵送不可)

可)

提出・問合せ

企画広報課広報広聴係

「ご存じですか?」

母子家庭自立支援事業

母子家庭の母の自立を支援するため、次の事業を実施しています。給付を受けようとする人は、事前に相談が必要です。

対象 母子家庭の母で、児童扶養手当の支給を受けているか同様の所得水準にある人

【自立支援教育訓練給付金】

就職やキャリアアップのため、仕事に結びつく教育訓練講座を受講する場合、費用の一部を支給します。

支給額 費用の10分の2

(4001円から10万円を限度)

対象講座 雇用保険法に基づき教育訓練給付の指定教育訓練講座(ホームヘルパー

1・2級、パソコン訓練等)

【高等技能訓練促進費】

指定された対象資格を取得するため、2年以上養成機関で修業する場合、高等技能訓練促進費および入学支援費を一時金を支給します。

支給額

高等技能訓練促進費

市町村民税非課税世帯

月額10万3000円

市町村民税課税世帯

月額5万1500円

入学支援費一時金

市町村民税非課税世帯

5万円

市町村民税課税世帯

2万5000円

支給対象期間

高等技能訓練促進費

修業期間の最後の2分の1の期間(上限18か月)

入学支援費一時金

修業期間修了後

対象資格 看護師、保育士、理学療法士、作業療法士、介護福祉士等

問合せ 子ども家庭課保育

家庭係(あいはく光)

☎0833(74)3006

「子どもの安全見守り活動」実施中

教育委員会および光市青少年問題協議会では、「子どもの安全見守り活動」として年間を通して次の活動を実施しています。

メロディーパトロール

「犬のおまわりさん」のメロディーを流しながら市内各小学校区を巡回

教育サイレンの吹鳴

吹鳴時刻

3月27日～9月31日:18時

10月1日～3月26日:17時

夕顔運動 子どもたちに夕方早く家に帰ってほしいという願いから、小学1年生にユウガオの種を配布し、保護者や地域で見守る運動

子ども安全見守り強調週間 長期休業明けの日から1週間を設定

こういった活動を通して、より多くの市民の皆さんに子どもの安全についての意識を高めてもらい、子どもたちの安全を見守る活動の輪が一段広がり、浸透していくよう、ご協力をお願いします。

問合せ 教育委員会生涯学習課 ☎0833(74)3604

「2009光まつり」開催日について

今年度の「2009光まつり」は、10月4日(日)に市民ホール周辺で開催する予定です。詳細については、決まり次第お知らせします。

問合せ

光まつり実行委員会

(商工観光課商工労政係)

ペットのふんの後片づけをお願いします

ペットのふんの後始末を行うことは、飼い主として当然の義務であり、飼い犬のふんの放置によって、他の人が非常に迷惑します。

飼い主には、他人に迷惑を掛けないで飼う義務が生じてきますので、飼い主一人ひとりが注意し、清潔で美しいまちを目指しましょう。

問合せ

環境政策課環境保全係





「子犬・子猫の譲渡会」
「犬のしつけ方教室」

山口県動物愛護センターでは、「子犬・子猫の譲渡会」、「犬のしつけ方教室」を無料で開催しています。

【子犬・子猫の譲渡会】

開催日 毎月第4日曜日
(9月は23日(祝)、12月は20日(日)に実施)

時間 申込受付：9時30分～10時、譲渡者決定・講習会：10時～11時30分

9月の開催時間についてはお問い合わせください。

その他 譲渡目的のため、一般の方が飼いたい犬・猫を持ち込むことはできません。

【犬のしつけ方教室】

開催日 毎月第4日曜日

(7・8・12・1月は開催しません。9月は23日(祝)に実施)

時間 13時30分～15時30分
9月の開催時間についてはお問い合わせください。

その他 飼い犬同伴での受講を希望の場合は、必ず予約してください。飼い犬の登録と毎年1回の狂犬病予防注射および主要なワクチン接種が必要です。

問合せ 山口県動物愛護センター(山口市陶943・12)
☎083(973)8315

第29回潮音寺山まつり

日時 4月26日(日)
8時30分～12時 雨天決行

場所 浅江小学校 潮音寺山ランド

内容 潮音寺山を中心とした祭り、幼児から高齢者まで楽しめるイベントです。工作教室、大声大会、アジャタ、紙芝居、軽食コーナーなど

主催・問合せ 浅江公民館
☎0833(72)1438

おもちゃ病院(壊れたおもちゃを修理します)

日時 4月25日(土)
14時30分～16時30分

場所 やまて小児科(光市浅江1丁目10-12)

修理代金等 原則無料ですが、部品交換、部品代は実費となります。危険なものや骨董品などは取り扱いません。

問合せ 周南おもちゃ病院(尾崎)
☎0833(77)3023



市営住宅入居者募集

一般世帯向け住宅(7戸)

住宅名	号数	間取り	建築年度	家賃	浴槽	エタニ
領家台(島田6丁目)	4棟201号	3DK	H6	23,200~45,600円	有	無
平岡台(浅江2丁目)	306号	3DK	H16	28,700~56,400円	有	有
緑町(浅江7丁目)	1棟405号	3DK	S59	13,200~26,000円	無	無
"	4棟103号	3LDK	H19	29,300~57,600円	有	有
中岩田(大字岩田)	1棟303号	3DK	H元	14,400~28,400円	有	無
"	2棟101号	3DK	H元	14,400~28,400円	有	無
"	3棟303号	3DK	H3	14,000~27,400円	有	無

*は優先枠

入居資格

光市に住所または勤務先を有し、市町村税を完納している人

同居の親族がある人(婚姻予定の場合は婚姻の3か月前から受け付けます。)

公営住宅法で定める収入基準に該当する人
現に住宅に困窮しているこ

とが明らかな人

入居者および同居しようとする親族が暴力団員による不当な行為の防止等に関する法律第2条第6号に規定する暴力団員でない人

申込方法 所定の申込書をご提出ください。

受付期間

4月10日(金)～4月24日(金)

8時30分～17時15分

特定公共賃貸住宅は、随時入居者を募集しています。

募集方法の一部変更について 市営相生住宅は、これまで広報等で募集し、抽選により入居者を決定していましたが、4月からは随時募集に変更しました。

受け付け・問合せ 建築住宅課住宅係

第59回光市民テニス大会 参加者募集

日時 シングル：5月17日(日) ダブルス：5月24日(日)

予備日：5月31日(日)

いずれも9時

場所 光スポーツ公園テニスコート

参加資格 市内在住または通勤者

クラス 男女とも一般、壮年(45歳以上)。一般と壮年、両方のエントリーは不可

参加費 シングル：800円/人 ダブルス：1000円/組(試合当日に徴収)

主催 光テニス連盟

申込方法 住所、氏名、電話番号、出場種目を記入し、郵送またはFAXにてお申し込みください。

申込期限 5月1日(金)必着

申し込み・問合せ 山島信二(〒743-0071 光市室積新開2丁目10-9) ☎兼FAX0833(79)2031

春の全国交通安全運動 4月15日まで

住みよい山口

いつも心に 交通安全

【重点目標】

1 子どもと高齢者の交通事故防止

2 全ての座席のシートベルトとチャイルドシートの正しい着用の徹底

3 自転車の安全利用の推進

4 飲酒運転の根絶

普通救命講習会

開催について

日時 5月17日(日) 9時～12時(受付8時30分～50分)
場所 光地区消防本部2階
多目的ホール

講習内容 救急蘇生法(一次救命処置・応急手当)

対象 光地区消防組合管内の居住者および就業者

募集人数 先着20人

受講料 無料

携行品 動きやすい服装、筆記用具

申込開始 4月15日(木)から

申込方法 各消防署に備え付けの申込書でお申し込みください。(ホームページからダウンロードできます。)

問合せ 中央消防署 ☎0833(74)5605 / 東消防署 ☎0820(52)3103 / 北消防署 ☎0833(91)0001

男性料理教室

参加者募集

日時

4月30日(木) 5月28日(木)

いずれも9時30分～13時

場所 三島公民館

対象 市内在住の男性

内容 調理実習、試食、講話
バランスのよい食事(栄養士) 楽しく運動、健康づくり(トレーニンング指導士)

会費 500円/回

持参物 お米0.5合、エプロン、三角巾、手ぶき、筆記用具

申込期限 4月23日(木)

主催 三井地区食生活改善推進員

申し込み・問合せ 三島公民館 ☎0833(77)0412

親子セーリング教室・ジュニア体験教室

【親子セーリング教室】

対象 小中高生とその保護者

開催日 5月～7月の日曜日・午前中6回

申込期限 5月7日(木)

対象 小中高生

開催日 5月～9月の日曜日・午前中

申込期限 随時受け付け

参加費等詳細はお問い合わせください。

申し込み・問合せ 山口県セーリング連盟(藤江)

☎090・6839・7648

施設の掲示板



休館日 毎週火曜日

第26回森もりひろばの参加者募集

日時 4月29日(祝)

10時～15時 受付9時30分、雨天決行

対象 赤ちゃんから小学生

定員 子ども：先着90人、家族の参加は自由

参加費 300円(おやつ代、保険料)

内容 絵本の読み聞かせ、外遊び、ウオークラリー、基地作り、クレープ作りなど

持参物 弁当、お茶

申し込み・問合せ 必ずFAXかEメールで申し込んでください。住所、保護者氏名、子どもさんの名前(ふりがな)・年齢、電話番号を記入のこと。森もりひろば代表・前上 ☎兼FAX083

3(77)1183 Eメール maeyou@kvision.ne.jp

その他 子どもたちと一緒に遊んでくれるボランティアを募集します。特に中高生の参加をお待ちしています。申し込みは、FAXかEメールで上記までお願いします。

新緑の虎ヶ岳に登ってみませんか

日時 4月26日(日)

集合9時まで、出発9時30分、帰着予定15時、雨天中止の場合は8時に決定

集合場所 周防の森ロッジ

対象者 市民または市内通勤・通学者(小学生以下は保護者同伴)

携行品 弁当、飲み物、山登りに適した服装、双眼鏡(持参されるとよい)

参加料 無料

申込期限 4月23日(木)

申し込み 周防の森ロッジ

電話またはFAX(0833(77)5789)で受け付け

図書館



5月10日までの休館日
毎週月曜、
4月19日(日)、29日(祝)、5月3日(祝)～6日(祝)

新刊案内

【一般書】

眩暈 (東直己)

三匹のおっさん (有川浩)

暴雪山 (佐々木譲)

乱反射 (貫井徳郎)

こんな感じ (群ようこ)

恋文の技術 (森見登美彦)

くじら組 (山本一力)

ま、いつか。 (浅田次郎)

幸田文しつけ帖 (幸田文)

三人姉妹トニー・パーソンズ (【児童書】)

ラブの贈りもの2 (登坂恵里香)

ハナカミ王子とソバカス姫 (舟崎克彦)

虎と月 (柳広司)

ドラゴンキーパー 紫の幼竜 (キャロル・ウィルキンソン)

だつてだつてのおばあさん (佐野洋子)

よぞらを見あげて (シヨナサン・ピーン)



休館日 毎週月曜日、祝日、
第1火曜日

溇美会展

期間 4月15日(木)まで

(13日(月)は休館日)

内容 文化センターの絵画教室「溇美会」による、年に1度の作品展です。油彩、水彩、パステルなどで描いた風景や人物、静物画などを展示しています。

全日本写真連盟光支部

第15回会員写真展

期間 4月23日(木)～26日(日)

(最終日は16時まで)

内容 光支部会員による年に1度の作品展です。自然や創物、風景、人物などカラー、モノクロで撮影した作品を展示します。



入館料 大人240円、小人120円

休館日 毎週月曜日(祝日)
の場合は翌日)、第1火曜日

大和江康之水彩画展

期間 5月10日(日)まで

(最終日は15時まで)

展示者 大和江康之

展示者との集い

4月26日(日) 12時30分～16時

「光紙芝居」の上演

光市に伝わる民話や歴史物語などの紙芝居を上演。

4月の上演日時

4月18日(土)

10時30分～11時30分

入場料 無料(展示場有料)



休館日 毎週月曜日

光の文化を高める会会員

無料招待コンサート

フォルクロレコンサート

「コンドルは飛んで行く」

に代表される南米の民族音楽

フォルクロレのコンサート。

日時 5月23日(土) 開場18

時、開演18時30分

対象 光の文化を高める会の会員

入場の際、21年度会員証をご提示ください。



第2回「ぼたん祭」

冠山総合公園花まつり第一弾

期間 4月18日(土)～5月3日(祝)

(22日(水)休園日、23日(木)売店臨時休業)

ぼたん祭スタンプラリー

園内5か所のスタンプを全て集めると、プレゼント進呈。

台紙1枚100円。スタート：ゴール、抽選会場は公園売店

春の苗木即売会(花木販売所) ぼたんやしやくなげ等、春の苗木を大量入荷

日時 まつり期間中(22日(水)を除く)

10時～16時

野点 聖光高等学校茶道部

日時 4月18日(土)

12時～15時 雨天中止

場所 日本庭園東屋

お茶券代 300円

春の山野草展

日時 4月18日(土)・19日(日)

9時～17時

(最終日16時まで)

場所 研修室

内容 展示、即売会

場所 研修室前

内容 里山づくり/講師：村谷克彦

募集人数 先着10人

参加費 1000円

申込方法 4月16日(木)から電話にて受付開始

山野草オークション

日時 4月19日(日) 13時30分

場所 研修室前

サクラ草展示会早咲き展

日時 4月18日(土)・19日(日)

9時～17時

(最終日16時まで)

場所 副管理棟

内容 展示、即売会

春の苗木2000円くじ

日時 4月26日(日) 13時30分

13時から受付開始(先

着100人)

場所 花木販売所

鯉のぼりの提供について

毎年5月に子どもたちの健やかな成長を願って、園内に鯉のぼりを設置しています。

ご家庭で不用な鯉のぼりがあれば、ご提供ください。

新緑と野鳥をたずねる会

参加者募集

日時 5月3日(祝)

8時30分～11時30分

場所 副管理棟集合

募集人数 先着30人

携行品 帽子、タオル、筆記用具、双眼鏡、水筒

申込方法 4月16日(木)から電話にて受付開始

ど素人のキャンプ料理教室

手作りうどん

日時 5月17日(日) 10時～13時

雨天決行

場所 オートキャンプ場

料金 大人300円 小人150円(3歳未満無料)

募集人数 先着30人

お楽しみ抽選会あり

申込方法 4月16日(木)から

オートキャンプ場0833

(74)3330にて受付開始

年金 & 消費生活アドバイス

問合せ

市民課保険年金係
消費生活センター
(生活安全課内)
☎0833(72)1400

年金係からのお知らせ

退職(失業)による国民年金保険料の免除について

20歳以上60歳未満の人で、事業所を退職した人およびその人に扶養されていた配偶者は、60歳になるまで国民年金に加入しなければならず、その届け出をする必要があります。保険料は月額1万4660円で、手続き後に納付書を送付します。

また、保険料の納付が困難なときは、保険料の免除(納付猶予)申請ができます。通常であれば、本人・配偶者・世帯主の前年所得により免除の審査が行われますが、退職(失業)を理由に申請されま

すと、退職した本人の所得を除外して審査が行われます。なお、所得を除外して審査される人以外に一定の所得があるときは、保険料の免除が認められない場合があります。

免除手続き

免除の手続きは、年金手帳、認印、退職(失業)していることを確認できる公的機関の証明の写し(離職票の写し、または雇用保険受給資格者証の写し)を持参し、市役所市民課保険年金係で申請してください。

免除の承認期間について

一般免除、若年者納付猶予の承認期間は前年の7月から6月までです。この間の免除を受けるためには、7月末までに申請することが必要となります。免除を受けた人は、期間内に手続きをお願い

します。学生納付特例の承認期間は、4月から翌年3月までとなります。平成20年度中の学生納付特例を受けるためには、平成21年4月末までに申請が必要となりますので、ご注意ください。

問合せ 徳山社会保険事務所
☎0833(31)2154

消費生活相談

還付金詐欺にご注意を!

相談



市役所や社会保険事務所の職員と名乗る人物から電話がかかり、「医療費の還付金が発生し、払い戻しの手続きの期限が今日である。手続き方法を教えるので、ATMコーナーに行くように。」と指示されたが、信用していいのだろうか。

処理

振り込み詐欺であるので、相手の指示には絶対に従わず、早急に警察に連絡するよう助言した。

ワンポイント講座

最近、市役所や社会保険事務所といった公的機関の職員を装って電話をかけ、還付金手続きを名目に、携帯電話でATMコーナーの操作方法を指示し、還付と見せかけて、実際には被害者の口座からお金を振り込ませるといって、「振り込み詐欺」が横行しています。

公的機関が還付手続きをATMで行うことは絶対にありません。相手方を確認するときは、相手が言った電話番号ではなく、電話番号等で必ず正しい電話番号を調べてください。不審に思われたら、早急に消費生活センター(市役所生活安全課内)、または警察に相談してください。



家の増改築・リフォーム時
お宅は何を基準に **実績** 決め手ですか?
「**実績**」が決め手です。
植木の剪定も致します

あとお家で親身になってケアする
アートホーム上道
株式会社
〒743-0101 山口県光市大字塩田3537-6
TEL・FAX 0820-48-5600

スバルショップ 光
Afrac アフラック
(アメリカンファミリー) 募集代理店

スバルに
乗ろう!!

(株) 森モーターズ
光市浅江1丁目17-27 ☎(0833)71-1023

2009 4月後半 カレンダー

お知らせ

16 木
心配ごと相談（10時～、あいぱーく光）

17 金
年金相談（9時30分～、市役所）
3歳児健診（12時50分～、あいぱーく光）

18 土
光紙芝居の上演（10時30分～、ふるさと郷土館）
ぼたん祭（5月3日まで、冠山総合公園）
春の苗木即売会（ぼたん祭開催期間中、10時～、冠山総合公園）
春の山野草展（19日、9時～、冠山総合公園）
サクラ草展示会早咲き展（19日、9時～、冠山総合公園）
野点（12時～、冠山総合公園）
園芸教室「山野草講習会」（13時30分～、冠山総合公園）

19 日
はじめてのキャンプ2009春（10時～、冠山総合公園オートキャンプ場）
山野草オークション（13時30分～、冠山総合公園）

20 月
健康・育児・1歳児お誕生・歯の健康相談、おもちゃ移動広場（9時30分～、室積公民館）

21 火
夜間収納相談窓口（20時まで、市役所）

22 水
春のポリオ（受付13時20分～14時、あいぱーく光）
水道夜間支払窓口（21時まで、水道局）

23 木
健康・育児・1歳児お誕生・歯の健康相談（9時30分～、三島公民館）
行政相談（10時～、あいぱーく光）
人権相談（10時～、あいぱーく光）
市長資産公開閲覧開始（市役所総務課）
全日本写真連盟光支部会員写真展（26日まで、文化センター）

24 金

25 土
ジュニア・キャンプ塾（10時～、冠山総合公園オートキャンプ場）

26 日
潮音寺山まつり（8時30分～、浅江小学校潮音寺山ランド）
新緑の虎ヶ岳登山（集合9時まで・周防の森ロッジ）
チャリティ「光伝統作法こども教室5周年茶会」（10時～、冠山総合公園）
春の苗木200円くじ（13時30分～、冠山総合公園）

27 月

28 火
春のポリオ（受付13時20分～14時、市民ホール）

29 祝
森もりひろば（10時～、周防の森ロッジ）

30 木
男性料理教室（9時30分～、三島公民館）
心配ごと相談（10時～、あいぱーく光）

不要品情報

問合せ 生活安全課 ☎0833(72)1400 内線 200

譲りたい物品 【無償】ベビーカー、座いす、ひな人形（七段飾り）、エレクトーン、炊飯器（一升炊き）こたつ一式

譲ってほしい物品 ゴムボート、卓球台、乳幼児向けの絵本、CDラジカセ、ミシン、ロックミシン、原付バイク、浅江東保育園 男児体操服・帽子・かばん、ランドセル（ピンク）、チャイルドシート、浅江小女児冬用制服、通学用かばん（浅江中・島田中）、浅江中男子体操服（2L）、自転車、こいのぼり・のぼり、宮参り用着物（女の子用）男児服（100～120cm）女児服（80cm～）

～ 緑花ボランティア募集のお知らせ ～

募集 緑と花のボランティア

「剪定や園芸に興味はあるけど、自信はないな...」

そんな人でも大丈夫です。一緒に活動してみませんか。



緑花ボランティアとは

緑と花の保全活動を推進していくため、平成17年度にできたボランティアグループです。現在は、公民館や学校などの公共施設の樹木剪定や花だん作りのお手伝いをしています。

また、春と秋には、光大橋やあいぱーく光、伊藤公記念公園に、丹精込めて育てた寄せ植えプランターを設置し、緑と花のあふれるまちづくりのための活動に取り組んでいます。

今後の活動予定

5月24日(日) 9時～12時
剪定 座学の後、樹木の剪定を体験します。

6月7日(日) 9時～12時
剪定 先輩会員の指導のもと、実践形式で剪定の勉強をします。

上記以降は、月に1回の頻度で活動する予定です。

募集人数 先着15人

応募方法

住所、氏名、電話番号を電話、FAX、Eメールのいずれかによりお知らせください。

応募期限 4月28日(火)

応募・問合せ 水産林業課林務係

☎0833(72)1400 FAX0833(72)6470

Eメール suisanringyou@city.hikari.lg.jp



表紙写真の紹介

レジ袋の無料配布中止を契機に環境への優しさの輪を広げよう

4月1日からのレジ袋無料配布の中止に伴い、マイバックやマイふるしきを手に、買物をする市民の皆さんの姿を多く見かけるようになりました。

また、3月28日(土)には、連合婦人会の皆さんが、市内のスーパーで、おしゃれで便利なふるしきの利活用を披露するとともに、ビラなどを配り、市民の皆さんに無料配布中止の理解を訴えました。

レジ袋無料配布の中止は、環境への負荷を減らすためのものですが、一方で、不便さを感じる人もおられるのではないかと思います。しかし、市民一人ひとりの取組みが、将来的にわたり地球環境を守ることに繋がることを信じ、環境への優しさの輪を広げていけるよう、皆さんのご協力をお願いします。

