資料　№3

高潮ハザードマップ改訂事業について

１　事業概要

平成 27 年５月の水防法の一部改正に伴い、令和４年５月２４日に、県が想定最大規模の高潮浸水想定区域を指定・公表したことから、新たな「高潮浸水想定区域図」に基づき、現行の高潮ハザードマップ（紙版・web 版）を改訂するもので、事業の完了は令和４年度末を予定している。

【改訂後の周知】

・改訂後の高潮ハザードマップの配布（戸別、本庁・出張所等の窓口）
　※浸水想定区域内の世帯は令和５年３月２５日号広報と併せて戸別配布予定

・出前講座等での周知

■想定最大規模・・・我が国における既往最大規模の台風（室戸台風）により、山口南沿岸において潮位偏差が最も大きくなる場合（概ね 1000 年に１回の確率）
※現行は山口県を通過した既往最大規模の台風(枕崎台風)(概ね 500 年に１回の確率)

２　新たな高潮浸水想定区域の影響

（１）主な変更地域

■新たに浸水想定区域に含まれた地域
浅江１・４・７丁目、木園１丁目、花園２丁目、宮ノ下町、和田町、島田１・２・４・６丁目、光井１丁目、中央１～４丁目、五軒屋、伊保木など

■浸水想定区域から外れた地域や想定される浸水深が浅くなった地域
あいぱーく周辺

（２）避難所等の適否

指定緊急避難場所・指定避難所の適否の変更（１５か所）※６月２３日に告示済
○：適、△：災害状況によっては不適、▲：一部不適、×：不適

■「○」または「△」→「×」　７か所
光市民ホール、新町公園、アルク光店駐車場、虹ケ浜北公園、イオン光店駐車場
浅江中学校武道場・体育館（校舎２階以上○）、浅江中学校校庭

■「○」→「▲１階を除く」　１か所
地域づくり支援センター

■「×」または「△」→「○」　３か所
光井コミュニティセンター、メガガイア光ツインパークⅡ駐車場、情熱食堂光井店駐車場

■「×」→「▲１階を除く」　４か所
浅江コミュニティセンター、あさえふれあいセンター、わかば児童館、あいぱーく光

※コミュニティ連絡協議会定例会（８月２５日）及び連合自治会理事会（９月１日）で情報提供を行った。

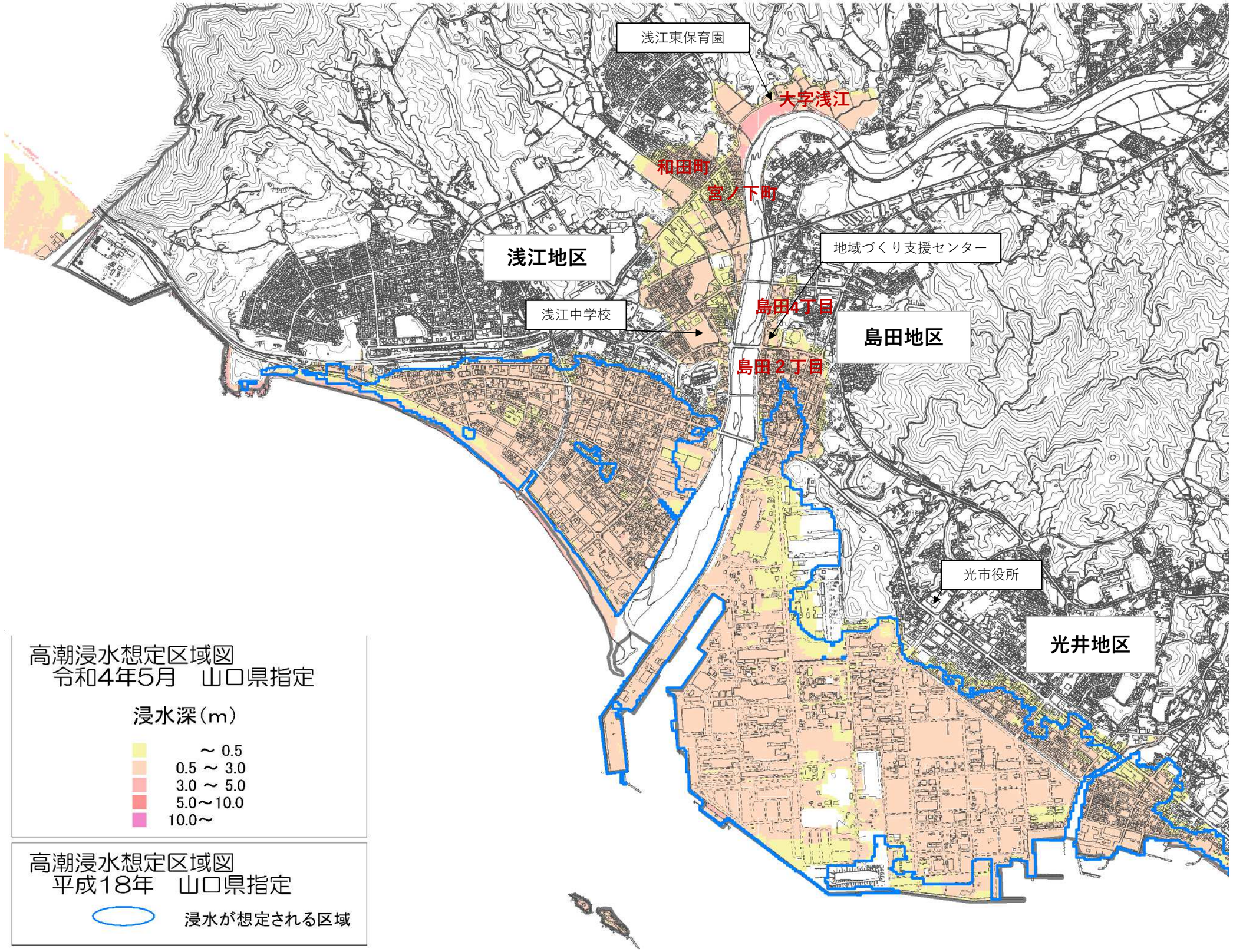

高潮浸水想定区域図
令和4年5月　山口県指定

浸水深（m）

～ 0.5
0.5 ～ 3.0
3.0 ～ 5.0
5.0～10.0
10.0～

高潮浸水想定区域図
平成18年　山口県指定

浸水が想定される区域

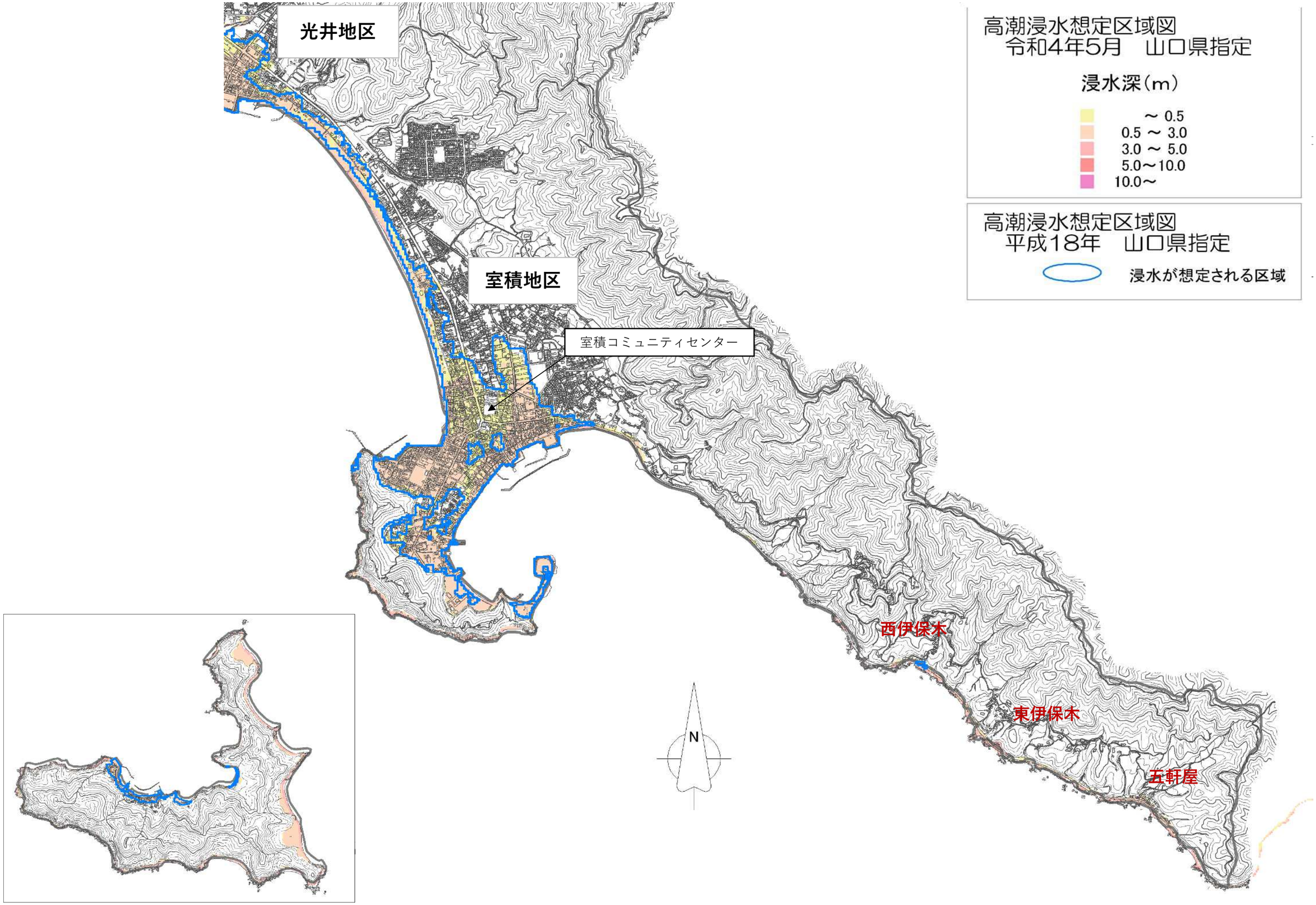
光井地区
室積地区
室積コミュニティセンター
西伊保木
東伊保木
五軒屋
N
高潮浸水想定区域図
令和4年5月　山口県指定
浸水深（m）
～ 0.5
0.5 ～ 3.0
3.0 ～ 5.0
5.0～10.0
10.0～
高潮浸水想定区域図
平成18年　山口県指定
浸水が想定される区域